HOKUTO NO KEN
BURONSON, TETSUO HARA PRESENTS

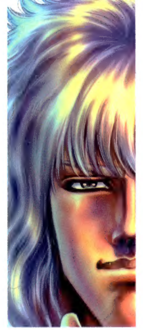

EL PUÑO DE LA ESTRELLA DEL NORTE

HOKUTO NO KEN
BURONSON, TETSUO HARA PRESENTS

13

TETSUO HARA
BURONSON

El mar de la muerte, del que se dice que nadie ha regresado con vida después de cruzarlo. Al otro lado, un país en el que todos sus habitantes son demonios sanguinarios que viven por y para la lucha. Kenshirô se adentra en el país de los Asuras con la intención de rescatar a Lin, víctima del rapto de Jask. ¡Se inicia una serie de batallas contra los Asuras y sus poderosísimos líderes supremos!
"¡¡Aquel que mancilla el honor de un hombre no merece menos que la muerte!!"

MANGA PARA ADULTOS

10268159
9 788413 417707

HOKUTO NO KEN Ultimate Edition | ©1983 by BURONSON AND TETSUO HARA / COAMIX | Approved No. WA-40S. All Rights Reserved.

TETSUO HARA | BURONSON

EL PUÑO DE LA ESTRELLA DEL NORTE

13

HOKUTO NO KEN

Planeta Cómic

BURONSON Y TETSUO HARA
PRESENTAN

EL PUÑO DE LA ESTRELLA DEL NORTE
HOKUTO NO KEN

13

ÍNDICE

Capítulo 161	¡Una presa peligrosa!	004
Capítulo 162	¡¡Hacia el país de los Asuras!!	025
Capítulo 163	¡¡La formación destructora fantasmagórica de las varas sigilosas del camino de los Asuras!!	045
Capítulo 164	¡Acompañando el orgullo!	065
Capítulo 165	¡¡Los que devoran a la muerte!!	085
Capítulo 166	¡La máscara de la codicia!	107
Capítulo 167	¡Raksasa de las tinieblas!	129
Capítulo 168	Preludio a la caza de Asuras	149
Capítulo 169	¡El puño más infausto sobre la faz de la tierra!	171
Capítulo 170	¡Una ambición incandescente!	191
Capítulo 171	¡El tiránico puño diabólico!	213
Capítulo 172	¡Grito lejano!	232
Capítulo 173	¡Por la persona amada!	253
Capítulo 174	¡La leyenda del destino!	275

SHAAA
SHAAA
PARECE CLARO QUE JASK CRUZÓ POR AQUÍ.
ZRAS
POR EL ÚNICO MAR QUE QUEDA EN EL MUNDO: EL MAR DE LA MUERTE.
FIUUU
OOOMMM
NADIE HA CRUZADO ESTE MAR Y HA VUELTO TODAVÍA PARA CONTARLO.
DRRR
CAPÍTULO 161 ¡Una presa peligrosa!

¿¡QUÉ HAY EN LOS CONFINES DE ESTE OCÉANO!?
HM...
¡¡UN PAÍS EN EL QUE ÚNICAMENTE VIVEN ASURAS!! ¡DEMONIOS SANGUINARIOS!!
ZRUOOOMMM
¡¡UNA NACIÓN GOBERNADA POR NORMAS MARCIALES!!
¡¡TENGO ENTENDIDO QUE ALLÍ PERSISTE UN ARTE MARCIAL CON UNA HISTORIA DE 4.000 AÑOS, DE LA QUE EL HOKUTO, EL GENTO Y EL NANTO SON RAMIFICACIONES!!

DRRRMMM
¡¡LA TASA DE SUPERVIVENCIA MASCULINA ES DE SOLO EL 1%!!
¡¡ES UN PAÍS ESCALOFRIANTE, EN EL QUE ÚNICAMENTE TIENEN DERECHO A VIVIR AQUELLOS QUE HAN SOBREVIVIDO A 100 DUELOS A MUERTE ANTES DE CUMPLIR LOS 15 AÑOS!!
...
¿¡QUÉ ESTÁ TRAMANDO JASK, PUES!?
¡¡ES OBVIO QUE TANTO KENSHIRÔ COMO YO VAMOS A SEGUIR A LIN!!
PERO ¡EL PAÍS DE LOS GUERREROS ESTÁ CERRADO A CAL Y CANTO Y NO PERMITE QUE NADIE LO HUELLE!
¡¡JASK ESTÁ USANDO A LIN COMO CEBO PARA CONSEGUIR QUE KENSHIRÔ Y YO VAYAMOS AL INFIERNO!!
¡¡PESE A SER CONSCIENTE DE ELLO, Y SABER QUE ME ESPERA UN HORRIBLE AVERNO, VOY A CRUZAR EL MAR!!
DRODROOOMMM
¡¡POR PRIMERA VEZ EN MI VIDA PODRÉ LUCHAR PORQUE ASÍ LO QUIERO YO!!

SPLAAASH
AH, MYU... ES POSIBLE QUE NUNCA MÁS PUEDA ERGUIRME VIVO SOBRE ESTA TIERRA...
¡TE ESTARÉ ESPERANDO! AGUARDARÉ TU REGRESO... ¡SIEMPRE...!
FRAS
HM.
KENSHIRÔ... EIN... ¡¡COMO ME LLAMO FALCO QUE TRAERÉ DE VUELTA A LIN!! ¡AUNQUE TENGA QUE DAR MI VIDA A CAMBIO!
TAP
TAP

HOY TAMPOCO HEMOS PESCADO NADA...
NO VIVEN PECES EN ESTE MAR, HOMBRE.
¿¡HM!?
UAAAU... UH... ¡UN BARCO PIRATA!
Y... ¡Y ENCIMA ES LA ORCA CATAMARÁN! ¡¡EL PEOR DE TODOS!!
¡¡AH!!
¡AH AH AH AH A!

CRUUUNCH
¡GUAAARGH!
ÑUIC
ZRRR
ZRRR
GURRRGH
¡¡IIIGH!!
GLOB
GLOB
¡JOOO, JOOO!
¡JE! ¡¡AHÍ VA OTRO PA-LURDO!!

SHAAA
¡¡MIRAD ESO!!
¿¡DE QUÉ VA ESE IMBÉCIL!?
¡¡ESTÁ VINIENDO ÉL!!
¿¡ESTARÁ LOCO, EL MUY PATÁN!?
¡MENUDO IMBÉCIL REDOMADO!

¿¡Y SIN SALUDAR NI NADA!? ¡¡MALDITO MALEDUCADO!!
¡¡PRETENDE PASAR SIN MÁS!!
SHAAA
CLACH
CLACH
¡JE, JEEE! ¡¡LO VAMOS A DESPLUMAR A BASE DE BIEN!!
¡VAMOOOS! ¡¡QUE SE ENTERE!!
SHAC
SHAC
JIAS, JIAS...
JE, JE, JE...
CLACH
¡¡HABRÁ QUE ENSEÑARLE UN POCO DE EDUCACIÓN!!

¡AHORA! ¡¡DISPARAD, DISPARAD!!
CROCRAAACRAAACH
ZUZAZAZAZAM
DUDUDUDUDUM
¡¡JIAAA, JA, JA, JA, JA, JAAA!!
¡¡BIEEEN!!
¡¡YA ESTÁ!!
¡JE, JE!
¡¡VAYA PRINGADO!!

¿QUÉ TAL...? ¿BUENA PESCA?
¡JEEE, JE! ¡¡PUES CLARO!!
¿EH!?
¿CO...!?
CROCH
CRAC
CREC
¡AH! PE... PERO... ¿EN QUÉ MOMENTO...!?
ZAS
HI...
¡¡HIJO DE PUTA!!
FIUUU
CROOOCH
¡¡UEGH!!

FIUUUM
¡¡BUGH!!
CRACRAAAC
¡¡BECH!!
DODOOOM
TAAAP
FUSH
ÑUG
¡¡UH!!
CROOONCH
¡¡BUEGH!!

¡¡AAAAGGGGG!!
ZAS
¡¡AH!!
PIC
¡¡HEEEGH!!
POTOOOM
NNNGH...
MI BARCO ESTÁ INSERVIBLE POR VUESTRA CULPA.
¡¡ME QUEDO EL VUESTRO!!
ME VAIS A LLEVAR A LA OTRA ORILLA DEL MAR.
CO... ¿¡CÓMOOO!? ¿¡QUIERES IR A ESA COSTAAA!?
ZAAAS
¿¡ESTÁS LOCO!? ¡NO ME VENGAS CON GILIPOLLECES!
CRUUUNCH
¡BUEGH!

AAAAGGGGH...
NNNGH...
ARGH...
¡AAAGH! ¡AGH!
¡VE!
S... ¡SÍ!
CLAAANC
¡EH, CHAVAL! ¡¡ESE ES MI PUESTO!!
ÑUIIIC

¡OOOH! ¡¡QUÉ GUAPITO DE CARA ERES!!
CLAAANC
CLAAANC
¡AAAH! ¡¡SEÑOR ORCARROJA!!
EL... ¡EL TIPO ESTE PRETENDE SECUESTRAR NUESTRO BUQUE!
BLIIINK
¡¡DICES QUE QUIERES CRUZAR EL MAR, ¿NO?!!
¡¡PUES NO SE PUEDE!!
FUOOOM
¡¡PORQUE NO QUIERO MORIR TODAVÍA!!

PLIIIC
CLACH
¡NUH!!
GWOOOM
CROOONCH
BROOONCH
¡¡UEGH!!
ZRAAAC

UUUUH...
PLANC
BIBIBI!!
¡BUUGH!
CROOONCH
ÑUUUG
RIIIS-RIS
PLAS
PLAS
¡¡OOAAGH!!
¡¡BUUUGH!!
GRACH
PLAS

¡¡UAAAUAUAU!!
ZULUM
GRAGRAAACH
DUBAAAM
FRAP
ZRIS
GRAGRAAAM
¡¡UAAAAH!!
¡HIEEEH! NI... ¡NI SIQUIERA EL SEÑOR ORCARROJA HA PODIDO CON ÉL!

ZUS
¿¡EH!?
¡¡ID EN ESA DIRECCIÓN!!
ESO... ¡ESO NI DE BROMA!
CLEC
CLEC
NO... ¡¡NO QUIERO MORIR CON ESTE CAPULLOOO!!
¡¡HIEEEH!!
SPLAAASH
¡¡HUYAMOOOS!!
SPLAAASH
....
JU... ¡NO TE PREOCUPES!
GRAC

ESTE BARCO PUEDO NAVEGARLO YO SOLO.
¡CRUZARÉ CONTIGO LA LAGUNA ESTIGIA! ¡IREMOS AL INFIERNO!
GRUB
AUNQUE... ¡CUÁNTA GENTE RARA HAY ÚLTIMAMENTE! ¡¡HACE UN PAR DE DÍAS TAMBIÉN PASÓ OTRO HOMBRE SOLO!!
¿FALCO...?
¿CON QUÉ PROPÓSITO QUIERES TÚ ATRAVESAR EL MAR?
¡¡POR ALGO QUE NO SE DEBE PERDER!!
ZUS

SHASHAAA
JU... ¿¡POR ALGO QUE NO SE DEBE PERDER!?
CAPÍTULO 162 ¡¡Hacia el país de los Asuras!!
¿DINERO...? ¿MUJERES?
SHAAA
JE... ¿QUÉ MÁS DA EL MOTIVO...?
ESO SÍ, UNA COSA DEBERÍAS TENER MUY CLARA.

¡¡TE DIRIGES AL AVERNO!!¡¡
CAPÍTULO 162
¡¡Hacia el país de los Asuras!!
¡¡EL SUELO ESTÁ TEÑIDO DEL ROJO DE LA SANGRE VERTIDA, Y LOS ASURAS QUE LO HABITAN SON PODEROSÍSIMOS Y DESPIADADOS!!
GRIAAAC
GRIAAAC
SPLASH
SPLASH

GRIAAAC
GRIAAAC
SHAAA
¡¡HM!!
DROOOMMM
VA... ¡¡VAYA!!
¡¡SON LOS SOL- DADOS DE JASK!!

HA... HAS VENIDO, FALCO...
FRAAAM
¡JEEE, JE, JE, JE!
AAAGH...
ES... ESTE LUGAR NO ADMITE NINGÚN INVASOR... EN... EN ESTE INFIERNO NO HAY PRETEXTO NI EXPLICACIÓN QUE VALGAN...
AAARF
GRAAA
¡¡JASK!!
DO... ¿¡DÓN-DE ESTÁ LIN!?
GRAAA
¡¿CÓMO!?
¡JE, JE, JE! ¡SÍGUE-LA, SÍ! ¡¡VE TRAS SUS PASOS Y MUERE, FALCO!!
FRAAAS
JU... ¡SE LA LLEVARON! ¡¡VA A SER LA NOVIA DE UN ASURA!!

¡JEEE, JI, JI, JIII! ¡¡ES JUSTO LO QUE QUERÍA!!
¡JIII, JI, JIII! ¡¡EL HOKUTO Y EL GENTO PERECERÁN AQUÍ!!
GRUAAACH
¡OOORGH!
GRUUUC
ZRAAAM
ZAZAAAM
FUOOOM
FRAAAS

CROOONCH
¡¡UGH!!
PRIIISH
BUAAAM
¡¡NGH!!

¡¡GUAAAGH!!
BRUAAAMF
¡NO ME LO PUEDO CREER! HA PODIDO INVADIR MI RADIO DE ALCANCE SIN QUE NOTARA SU PRESENCIA...
CLANC
POTOOOF
BLOP
TATAP
¡¡SOY FALCO DEL GENTO KÔKEN!! ¡NO SOY UN SIMPLE INVASOR COMO CUALQUIER OTRO!
¿¡DÓNDE ESTÁ LA MUJER QUE RAPTASTEIS!?
¡JU!
NO VAS A PODER. ¡¡POR LO QUE ACABO DE COMPROBAR, ESTÁS A AÑOS LUZ DEL NIVEL DE LOS ASURAS DE ESTE PAÍS!! ¡SON VERDADEROS DEMONIOS SANGUINARIOS!
FRUOOOSH
FUUUSH
¡¿CÓMOOOO!?

SPLAAASH
SHASHAAA
SPLAAASH
SHAAA
¡¡AH!!
FRUS
OH...

JE... CONQUE ESTÁS AQUÍ...
VER EL SOL PONIENTE ME RECUERDA A ELLOS...
¿A ELLOS...?
FRAS
ÑIIIC
VEN.
QUIERO MOSTRARTE UNA COSA.
FUSH
FUS
¿QUÉ ES...?

PERO ACABÓ SIENDO UN ABSOLUTO DESASTRE.
EN MIS TIEMPOS LANCÉ UN ATAQUE SOBRE ESA NACIÓN AL MANDO DE CIEN SOLDADOS... BUSCÁBAMOS NUEVAS TIERRAS...
UAAAH
PO... POR SI FUERA POCO, A PESAR DE HABER PERDIDO A MIS CIEN HOMBRES, ASÍ COMO UN OJO, UN BRAZO Y UNA PIERNA... ¡¡LA ESCENA DE LA QUE FUI TESTIGO RESULTÓ TODAVÍA MÁS ESPELUZNANTE!!
¡¡CIEN SOLDADOS CAYERON EN UN INSTANTE!! ¡¡ERA FORMIDABLE!!
¡¡UNO SOLO DE ELLOS NOS HIZO MORDER EL POLVO!!

FIIIUUU
DROOOMMM
CA... ¡¡CAÍMOS A MANOS DE UN CRÍO QUE NO TENDRÍA NI 15 AÑOS!!
¡¡EN AQUEL MOMENTO ME EMBARGÓ UN TERROR INSONDABLE Y ENTENDÍ POR QUÉ TODOS SE REFIEREN A ESA TIERRA COMO "EL PAÍS DE LOS ASURAS"!! ¡¡DE LOS DEMONIOS SANGUINARIOS!!
TU... ¡TUVE QUE DEJAR ATRÁS A MI HIJO, QUE IBA A CUMPLIR 15 AÑOS POR AQUEL ENTONCES!

¿A TU HIJO...?
LO MÁS PROBABLE ES QUE YA NO ESTÉ VIVO.
YA NO TENGO ADÓNDE IR.
NO PUEDO IR A ESE PAÍS, ASÍ QUE LO ÚNICO QUE PUEDO HACER ES VAGAR POR ESTE MAR COMO PIRATA JUNTO A LAS ALMAS DE MIS CIEN HOMBRES.
ÑIC
ESTE OCÉANO ES LO ÚNICO QUE ME UNE A MI HIJO.
GUUUH
CROOOSH
SPLAC
CRAAAC

FRAS
CRUUUNCH
FUAM
TAP
CLAAANCH
¿¡QUIÉN ERES!?
ESTÁIS EN AGUAS TERRITORIALES DE MI PAÍS.
¡¡TODO AQUEL QUE PASE SIN PERMISO TIENE QUE MORIR!!
¡¡MÁRCHATE!!
¡¡SI NO QUIERES PERDER LA VIDA, CLARO!!
CREG
CROOOC

¡¡ERES UN NE-CIO!!
ZUAAAM
¡¡MUE-REEE!!
CRAAAC
¡¡HM!!
GRAAACH
ZRUUUS
BUOOOM

¡JU, JU, JU! ¡¡HAS CAÍDO!!
ÑUUUG
CRAAAC
JU, JU, JU...
FIUUU
FRIUUU
ÑUUUIC
GRUUUC
¡UAAAH!!
FUAAAS

¡BUAGH!
CRAAACH
¡¡ATAAAH!!
GRUUUC
¡UUGH!
¡AAAAAAAAAAAAH!
DUBABABABAAAM
¡HAAAAH!

¡¡AAAAAAAH!!
CRUCRAAASH
¡BUGH!
GRUUUCH
NGUAGH...
TIENES BASTANTE AGUANTE.
PERO YA NO TENDRÁS QUE SOPORTAR MÁS GOLPES.
¿EH!?
CROOOCH
¡BUAAGH!
QU...
QU... ¿¡QUÉEE...!?

¿CÓMO SE LLAMA TU HIJO?
ME HAS TRAÍDO HASTA AQUÍ PARA ESO, ¿NO?
POR SI SE DA LA REMOTA CASUALIDAD... LE HABLARÉ DE TI SI ME TOPO CON ÉL...
¿EH...?
NO... NO ME DIGAS QUE VAS A...
SPLAAASH
DRRRM
PUES ESPERARÉ A VER SI SE DA ESA REMOTA CASUALIDAD...
¡¡PERO...!!
¡¡...ESTE PAÍS NI SIQUIERA SE INMUTARÁ POR MUCHO QUE IRRUMPA EN ÉL ESE HOMBRE!!

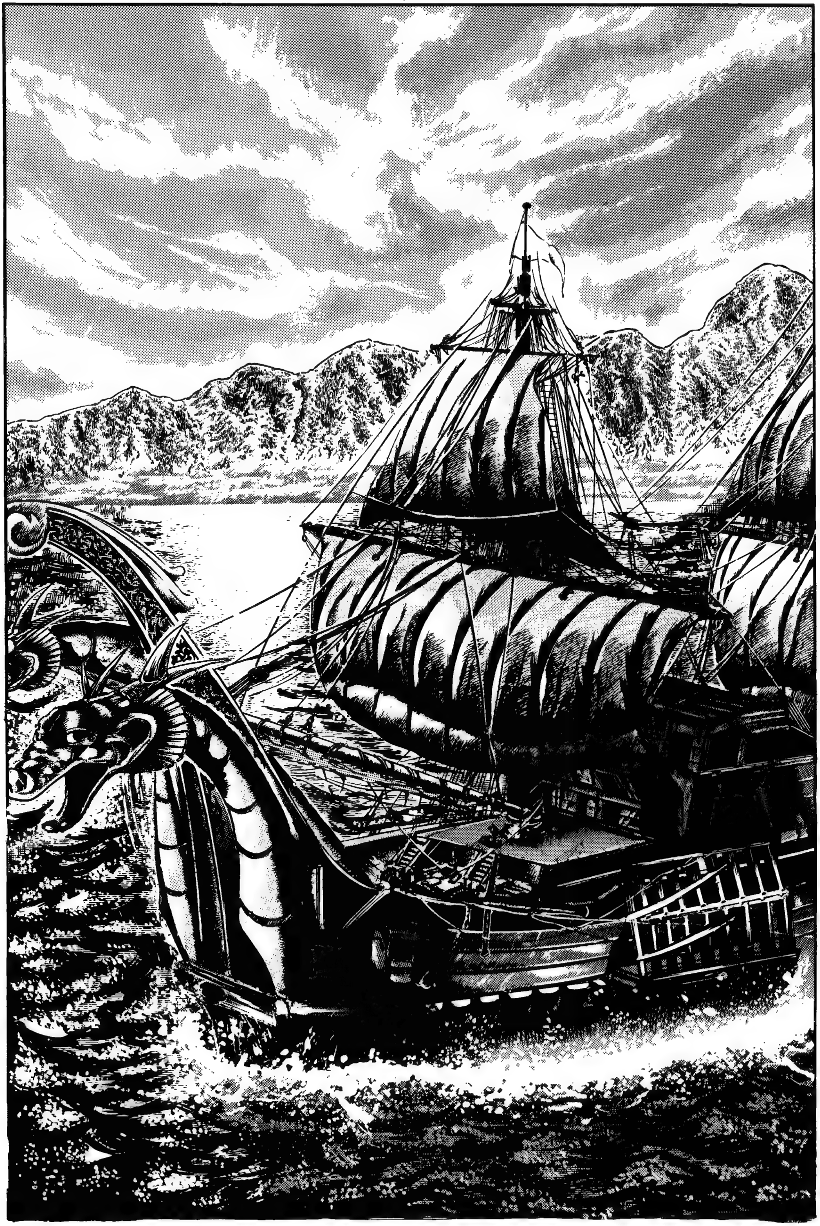

CROOONCH
CAPÍTULO 163
¡¡La formación destructora fantasmagórica de las varas sigilosas del camino de los Asuras!!
SPLAAASH
ZAZAAAM

CAPÍTULO 163
¡¡La formación destructora fantasmagórica de las varas sigilosas del camino de los Asuras!!

FLOOOMMM
GRUC

SPLASH
SPLASH
SPLASH
SPLASH
SPLAAASH
BUF BUF BUF
FRAFRAFRAFRAFRAAA
ZRIIING

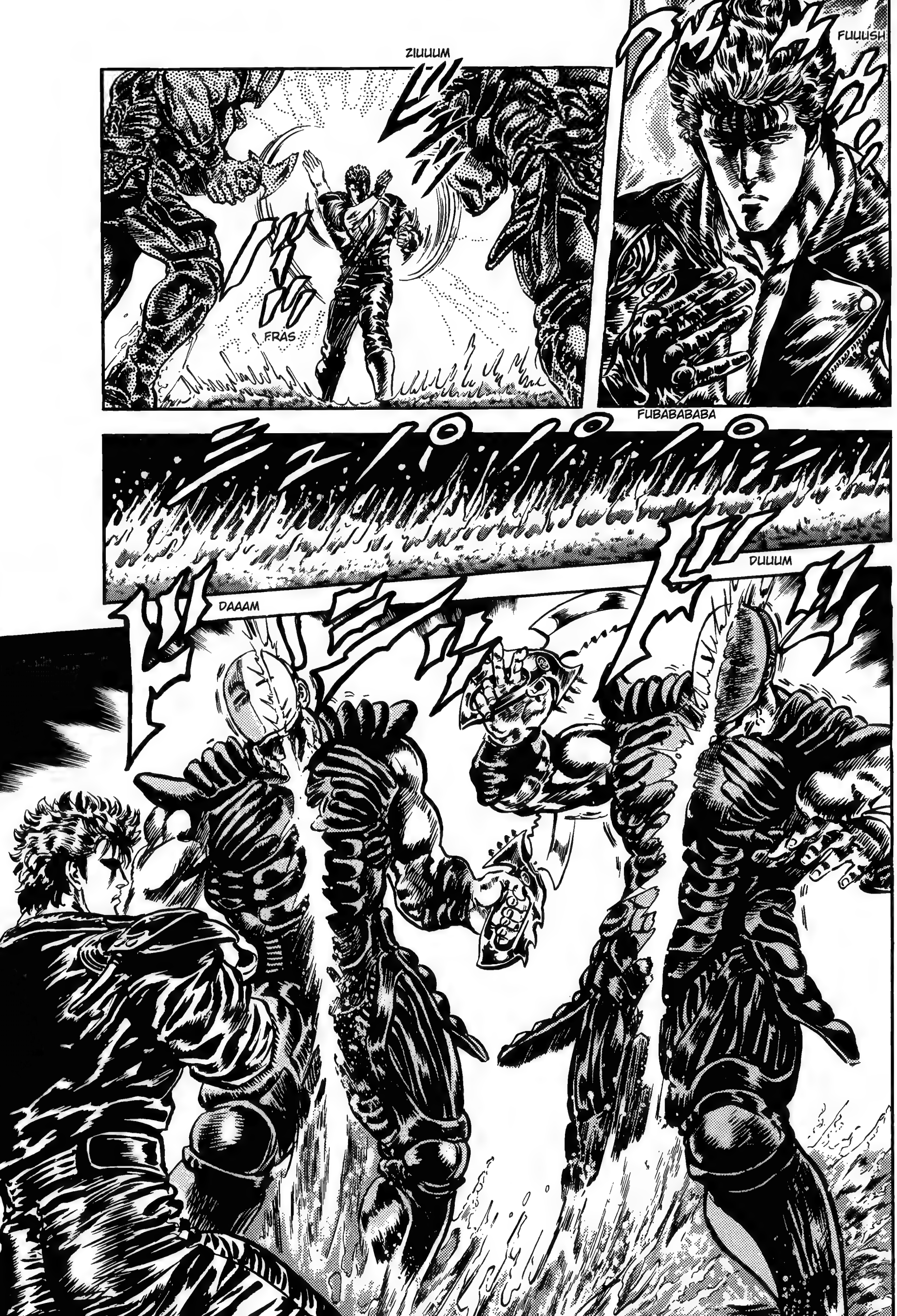
FUUUSH
ZIUUUM
FRÁS
FUBABABABA
DUUUM
DAAAM

PLAAAC
¡OOOOOH!
GRUCH
AQUÍ LLEGÓ UNA MUJER LLAMADA LIN.
¿DÓNDE ESTÁ?
JIEEES...
NO TE SERVIRÁ DE NADA SABERLO. ¡MORIRÁS EN BREVE!
SPLAAACH
BLOP BLOP
JU, JU... CORRERÁS LA MISMA SUERTE QUE ESE HOMBRE.
FIUUU

SPLASH
¡¡HM!!
FUOOOM
FRAAAS
¡¡FALCO!!
KE... KENSHIRO...

PE... PERO...
ME... ¡MENUDO FALLO!
TAP TAP
GOOOGH
PATAAAM
¡¡KAIOU!!
ES... ESTE PAÍS ES INFINITAMENTE MÁS FORMIDABLE DE LO QUE IMAGINABA...
NI... NI SIQUIERA YO, CON MI PODER, HE PODIDO HACER NADA...

¡¡YAKO!!
¡¡GOOOGH!!
SO... SON LAS MARCAS DE MI PUÑO...
¿¡CRUZASTE EL MAR EN ESE ESTADO!?
¡¡HM!!
SÍ... ESE ERA MI DESTINO...
KE... KENSHIRÔ...
KENSHIRÔ... SOY UN GUERRERO...
¡¡EL HEREDERO DEL GENTO KÔKEN!!
ARF... AGH...
HAY ENEMIGOS CONTRA LOS QUE DEBO LUCHAR. PERSONAS A LAS QUE SALVAR...
POR MÁS QUE MI CUERPO NO PUEDA MOVERSE, MI ALMA SIGUE AVANZANDO AUNQUE SEA A RASTRAS.

¡¡CÓMO ERES!!
FA... ¡¡FALCO!!
TI... TIENES QUE PER- DONAR- ME...
LO SIENTO... NO... NO HE PODIDO RESCATAR A LIN...
ZUUUS
FIUUU

ZRUUUOOOM
ZUS
PATAF

ZRAS
TÚ... ¿¡TÚ LE HAS HECHO ESO A FALCO!?
ZUS
¡¡ASÍ ES!!
GRAAAF
!?
ES... ES ESE HOMBRE... ¡ES EL QUE SEGÓ LA VIDA A MIS CIEN HOMBRES Y ME DEJÓ MANCO Y COJO!
FRAS
NO... ¡¡NO CABE DUDA!! ESTÁ VIVO, EL MUY...

CRAAAC
CROC
CREC
CRAC
ZUM
CROOOC
FRAAAS
¡PUES OBSERVA MI DANZA DE LA MUERTE!
¿¡TÚ TAMBIÉN TIENES PRISA POR MO-RIR!?

FORMACIÓN DESTRUCTORA FANTASMAGÓRICA DE LAS VARAS SIGILOSAS... NINKON YÔHAJIN!
FIUUUM
FAAAS
¡HOAAAAH!
ZUUUM
¡AAAAAAH!
FLAAAS

ZAS
FUOOOM
ZAAAN

ZAS
CHAS
FUOOOM
¡TEN CUIDADO, KENSHIRÔ! ¡¡ESE TIPO UTILIZA LAS DOS VARAS COMO SI FUERAN SUS PROPIOS MIEMBROS!!
¡¡LAS RAÍCES DEL ARTE MARCIAL DE ESTE PAÍS SON MUY PROFUNDAS!!
CRAAAS
TAMP
¡EN ESTE PAÍS NO CONOCEMOS EL GENTO KÔKEN! ¡¡NI NOS AFECTA!!
ZRAAACH
¡¡Y MUCHO MENOS TRATÁNDOSE DE UN ARTE MARCIAL HEREDABLE INCLUSO POR UN COJO!! ¡ES PATÉTICO!
NNNGH...

GRISH
¡¡SI NO HUBIESE LUCHADO ANTES CONTRA MÍ, TÚ NO HABRÍAS SIDO RIVAL PARA FALCO!!
GRRRMMM
¡VEN! ¡¡Y TE MOSTRARÉ LO QUE QUIERO DECIR!!
¡¡JU!!
¡INTERESANTE! ¡¡VAMOS A VER QUÉ TAL!!
TAP TAAAP
FRAFRAAAS

¡¡HOAAAAH!!
¡INGH!
FRAAAS
¡¡UGH!!
TAP
TAP
ZAS
CRSSS
ZUBABABABA

¡¡UNGH!!
ÑUG
AQUEL QUE MANCILLA EL HONOR DE UN HOMBRE...
¡¡...NO MERECE MENOS QUE LA MUERTE!!
ZUAAAS
¡NUUUUH!
¡SIENTO CÓMO HIERVE! ¡¡HACÍA TIEMPO QUE NO SENTÍA BULLIR LA SANGRE DE ASURA!!

CAPÍTULO 164
¡Acompañando el orgullo!

FIUUU
CAPÍTULO 164
¡Acompañando el orgullo!
GRUOOOMMM
¿¡CÓMO TE LLAMAS!?
JU... ¡¡TODAVÍA NO SE ME PERMITE TENER NOMBRE!!
¡¡SOY SOLO UN ASURA MÁS!!
FIUUU

¡Y ES QUE SOLO SE NOS PERMITE LLAMARNOS "ASURA", DEMONIOS SANGUINARIOS, UNA VEZ QUE HEMOS LEVANTADO UNA MONTAÑA DE CIENTOS DE CADÁVERES!
¡HAY UNA COSA QUE NO SABES!
FUAAAM
FIUUUAM
¡¡CAERÁS EN EL INFIERNO CON MI DESTRUCCIÓN DIABÓLICA DE MIL BRAZOS!!
...
FRAAAM
SENJU MAHA!!

FLAAAM
FUSH
FUSH
HA... ¿¡HAN DESAPARECIDO!?
FLIP
¡¡SE ACABÓ!!
TAP
TAP

SPROOOSH
ZUM
ZUM
ZUM
ZUM
!?
CRUUUNCH
¡¡HM!!
CRACH
CRUUUNCH
JU... ESTÚPIDO NECIO...

¡¡UH!!
FIUUUM
CLAC
CLACH
¿¡NUGH!?
CRRRS
CRS CRS
CLACH
CLICLINC
CLINC
JU... ERES UN INGENUO, KENSHIRÔ O COMO TE LLAMES...
¿POR QUÉ HAS FALLADO EXPRESAMENTE? ¡¡AHORA QUE AÚN TENÍA CIERTO CANSANCIO TRAS LA BATALLA CONTRA FALCO ERA TU GRAN OPORTUNIDAD DE VENCERME!!

PERO ¡EN EL PAÍS DE LOS ASURAS, LA DERROTA EQUIVALE A LA MUERTE!
¡EN LA LUCHA NO HAY LUGAR PARA NINGÚN SENTIMIENTO! ¡EL CAMINO DE LOS ASURAS CONSISTE EN BUSCAR LA VICTORIA Y SOBREVIVIR A CUALQUIER PRECIO!
TENGO QUE RECONOCER QUE, DE NO HABER TENIDO ROTA LA PIERNA, ESE FALCO PODRÍA HABERME INFLIGIDO ALGUNA HERIDA...
ME LO IMAGINABA.
¡¿¡¿HM!? ¿¡CÓMO!?
¡NO HABRÍAS PODIDO CON FALCO DE NO SER ASÍ!
ZRIIINC
¡OOOH! ¡¡MUY INTERESANTE, ESO QUE DICES!!

¡¡HAAAAH!!
ZUAAAM
CLAC
TATATATAC
CLAAAN
¡¡FALCO!!
¿¡HM!?
¿¡TE HAS VUELTO A PONER LA PIERNA POSTIZA!? ¿¡PRETENDES VOLVER A ENFRENTARTE A MÍ!?
¡¡OYE!!
CLONC
NNNGH...
¡TENGO ENTENDIDO QUE EL HOKUTO SHINKEN DOMINA UN PUNTO DE PRESIÓN LLAMADO "ACTIVIDAD MORTAL" O "SEKKOTSU", CAPAZ DE DESPERTAR LA VIDA POR UN INSTANTE!
ARF... AGH...

NO... ¡¡NO SIGAS POR AHÍ, FALCO!!
¡¡TAL COMO ESTOY AHORA, IGUALMENTE MORIRÉ!!
¡¡Y PREFIERO HACERLO CON ORGULLO!!
¡¡LA VIDA DURA SOLO UN INSTANTE!! ¡LO QUE VIENE DESPUÉS, INEVITABLEMENTE, ES LA MUERTE!
DESDE QUE DECIDÍ CRUZAR ESTE MAR...
...QUE ESTABA MENTALIZADO PARA MORIR.
¡¡LO SÉ!!
¡¡FALCO!!
ZUS
¿¡ELIGES UNA MUERTE HONORABLE EN VEZ DE ESPERAR SIN MÁS A QUE LLEGUE TU HORA!?
GUUUC

CRUNCH
DUUUM
¡¡SE NOTA QUE ERES EL HEREDERO DEL GENTO KÔKEN!! ¡¡ACEPTO LA LLAMADA DE TU ALMA!!
CHAS
¡GUAGH!
DRRRMMM
¿¡NNNGH!?
GRUUUC
BLAAAM
¡¡TE LO AGRADEZCO, KENSHIRÔ!!

¡¡ATACA, ASURA!!
CREEEC
CROOOC
CREEEC
JU... LA VERDAD ES QUE NO OS ENTIENDO.
PERO HACÉIS COSAS INTERESANTES.
DE ACUERDO. PARA QUE OS LO LLEVÉIS DE RECUERDO PARA EL MÁS ALLÁ, OS MOSTRARÉ MI PUÑO SECRETO.
AAAFH...
¡HAAAH! HANRA HAMIDA ABUTETORA...
¡¡FUUUH!!
ZUZAZAAA
¡CAMINO SIGILOSO DEL ASURA! ¡¡ARAÑA TERRESTRE QUE DESTRUYE EL MAL!! HAMA SUNAGUMO!
BL'IIINK

¡FUAAAH! ¡¡LA PRÓXIMA VEZ QUE VEAS MI FIGURA, FALLECERÁS!!
FRUUU FRAFRAFRAFRAAA
¡¡AH!!
¡NUGH!
GRRRMMM
FUOOOM
¡¡SE HA ESFUMADO...!!

FRUAAAS
FIUUUM
GROB
GROOOB
FALCO...
ZRUAAAS
¡¡HAAAH!!
¡GENTO KÔKEN! ¡¡FORMACIÓN FORMIDABLE AMARILLA DE HIELO DESTRUCTOR!! METTÔ KÔSEIJIN!
HM... POR MUY BIEN QUE TE ESCONDAS...
¡¡...NO PODRÁS DERROTARME A NO SER QUE INVADAS MI ESPACIO!!
FUOOOM
FUUUSH

DUUUM
¡¡HMPF!!
CRAAACH
CRISH
CRISH
¿ESTÁ CONGELANDO LA ARENA PARA VER SUS MOVIMIENTOS?
CRIC
CRIC
CRIIISH
ZIIING
¡¡AHÍ ESTÁS!!
ZAM

TUUUUNCH
¡¡NUUUGH!!
DRRRMMM
¡SAL, ARAÑA DE ARENA! ¡¡DE LO CONTARIO, MORIRÁS ABRASADO!!
GRRRM
¡¡YAAAAGH!!
FLIOM
FRAAAM
ES... ¡¡ESTO ES PATÉTICO!!
¡GOLPE CORTANTE DE LA ARAÑA VENENOSA! ¡¡COLMILLO FANTASMAGÓRICO DEL AGARRE DESTRUCTOR!! DOKUGUMO SHUTÔ!! MEPPA YÔGA!!
ZIUUUMMM

¡¡NUOOOH!! ¡¡FIERA PALMA CELESTIAL DEL GENTO!! GENTO MÔTEN-SHÔ!
ZAAAM
FUOM
CLACH
¡¡VOAAAH!!
¡MUEREEEE!
ISRAAAC
¡¡NGH!!

¡¡UH!!
FRAAAS
¡¡UEGH!!
CHAS
¡¡NM!!
CLAAAN
FRAAAS
¡¡CABRÓN!!

ZRUUUS
¡¡AAAAH!!
¡AAAAH!
CREP
¡¡NGH!!
CREEEP
UGH...
MI... ¡¡MI CUERPO...!!
ZRAAAS
¡ARCANO DEL GENTO KÔKEN! ¡¡CORTE ASESINO DE LUZ AMARILLA!! ÔKÔ SETSUZAN!
ZUUUS
¡¡AAAAH!!
¡¡EEEAGH!!
SÉ... SÉ TESTIGO DE MI FINAL, KENSHIRÔ...
CLAC CLUC
ZIIIS

¡¡NUAAAAH!!
CA... ¡¡CABROOON!!
CREC
CREEEC
MA... ¡MÁRCHATE! ¡¡VETE AL INFIERNO!!
¡¡DESPUÉS DE MÍ TE ESPERAN VARIOS ASURAS MUCHO MÁS PODEROSOS QUE YO, HABILITADOS PARA TENER UN NOMBRE PROPIO!!
CRAAACH
¡¡OBOAAAAH!!
¡¡HE SIDO TESTIGO, FALCO!!

MUCHO ME TEMO QUE HA LLEGADO MI HORA, KENSHIRÔ...
A SER POSIBLE, ENTIÉRRAME EN UN LUGAR DESDE EL QUE PUEDA VER EL PAÍS EN EL QUE VIVÍS TODOS...
Fiuuu
DE ACUERDO...
CAPÍTULO 165 ¡¡Los que devoran a la muerte!!

CAPÍTULO 165
¡¡Los que devoran a la muerte!!

QUÉ HERMOSA PUESTA DE SOL...
PARA CUANDO EL SOL SE HAYA TERMINADO DE PONER, EL GENTO KÔKEN LLEGARÁ A SU FIN JUNTO A MÍ.
...
ES TAN FRUS-TRAN-TE...
JU... SE ME NUBLA LA VIS-TA...
¿¡HM!?
FLAP FLAP
...
PE... PERO ¡¡SI ES UNA PALOMA MENSA-JERA DEL GEN-TO!!

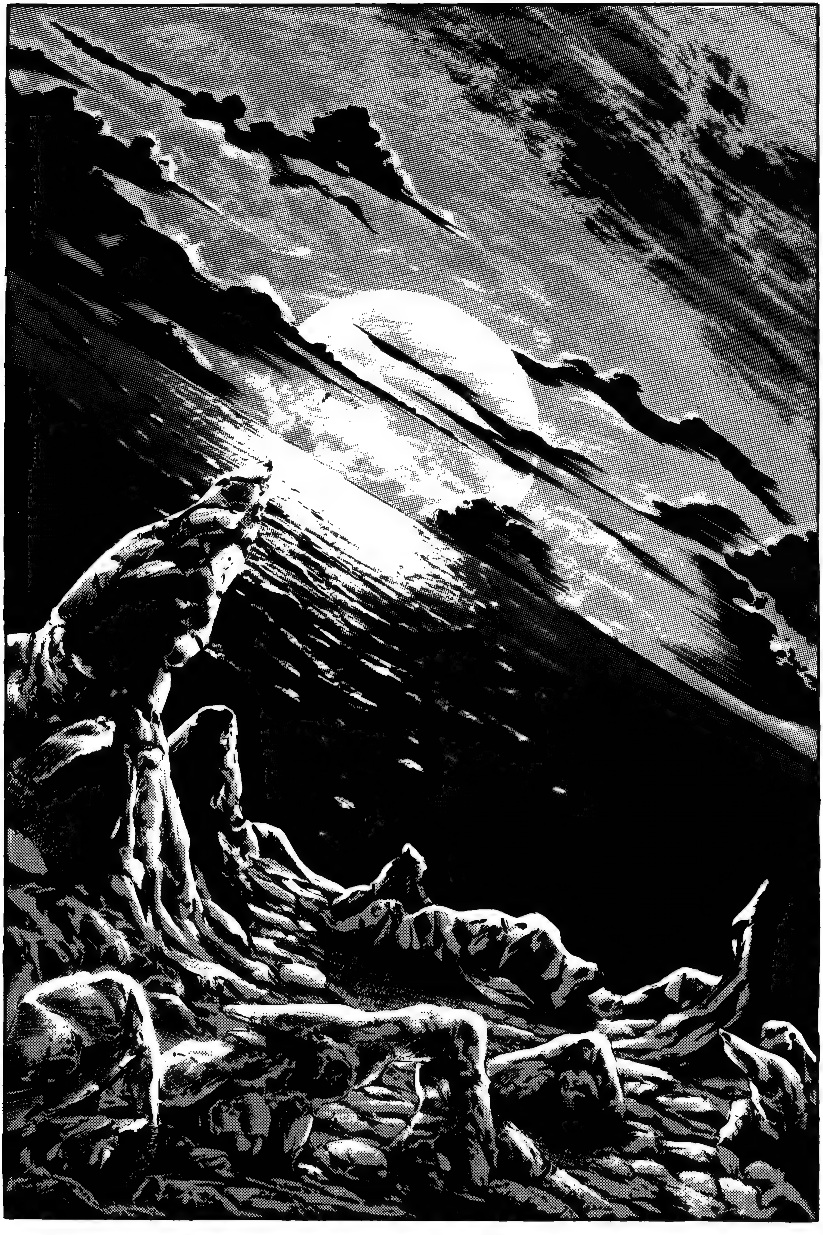

ZUS
ARF...
ARF...
MY... ¡MYU ESTÁ EMBARAZADA!
!!
KE... KEN...
¡¡MYU ESTÁ ENCINTA CON MI HIJO!!
...
¡EL GENTO KÔKEN NO SE EXTINGUIRÁ, ENTONCES! ESTOY SEGURO DE QUE TU HIJO SERÁ UN GRAN HEREDERO.
SUUUS
SÍ...

CLICH
PO... PON ESTO EN EL CARTUCHO DE LA PALOMA...
SHAAA
TE... ¡TE RUEGO QUE LLEVES MI ALMA A MYU!
FLAP

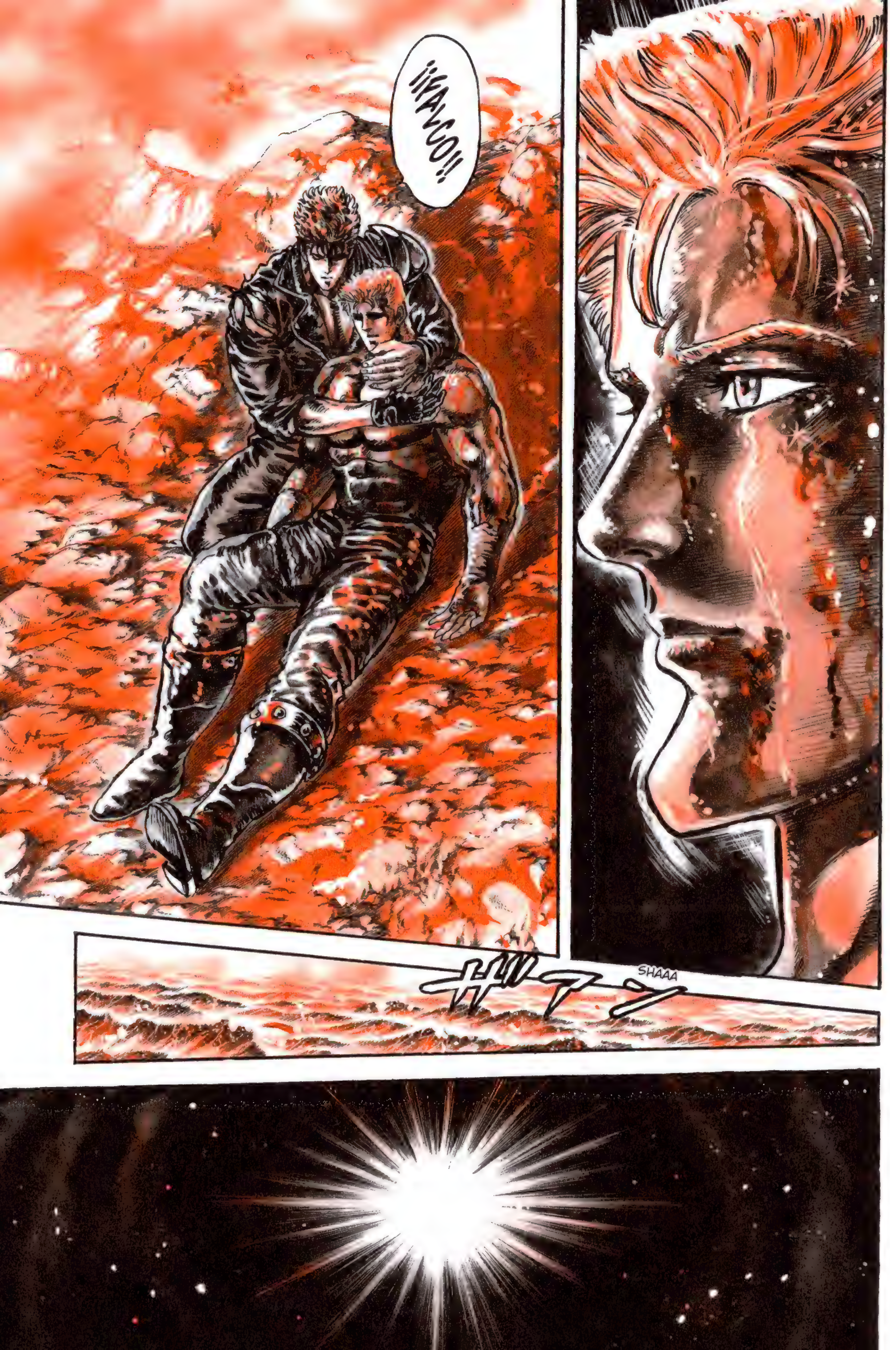
¡¡FALCO!!
ザァァ
SHAAA

FRAAAM
AAAH...
FA...
¡¡FALCO!!
AAARY...
AAAGH...

ZRUUU
ZUUUU
CLINCH
CLANCH
¡¡AH!!
ZRUUU
VI... ¡VIENE ALGUIEN!
ZUUU
CLINCH
CLANC
TLAAACH
ÑIIIC
CHAC
TIENES QUE SALIR DE AQUÍ.
¡TOMA! ¡LÁVATE LA CARA Y PÉI-NATE!

¿¿DÓN-DE ESTA-MOS!?
ZUUU ZUUU
CLINC
CLANCH
¡¡EN LA PUERTA DE LOS ASU-RAS!!
¿HUELES LA SANGRE DE AQUELLOS QUE ASPIRAN A SER UN DE-MONIO SAN-GUINARIO...?
BUENO... ¡OBSER-VA ESO!
¡¡UGH!!
¡¡AH!!
UUUOOOM

HOOOH
¡¡ERES SU CEBO!!
¡¡SERÁS EL PREMIO QUE SE LLEVARÁ EL VENCEDOR DE ESTA LUCHA!!
ZUS
ZUS
¡¡ESE HA DISPUTADO 122 COMBATES, DE LOS CUALES 105 LOS HA ZANJADO EN MENOS DE 2 MINUTOS!!
FUH
FUH
¡¡ESE OTRO HA DISPUTADO 155, TODOS ELLOS VENCIDOS EN 3 MINUTOS O MENOS!!

UAAAH
¡¡AMBOS ASURAS SON JUSTOS MERECEDORES DE UN NOMBRE!!
VE CON ÉL.
¡AQUÍ ESTÁ, COMANDANTE DEL DISTRITO!
ZUS
ÑUIC

¡¡HAAAAAH!!
BLAAAM
¡MUGH!
FUSH
FUSH
¡GUAAAGH!
CROOOCH
UAAAH

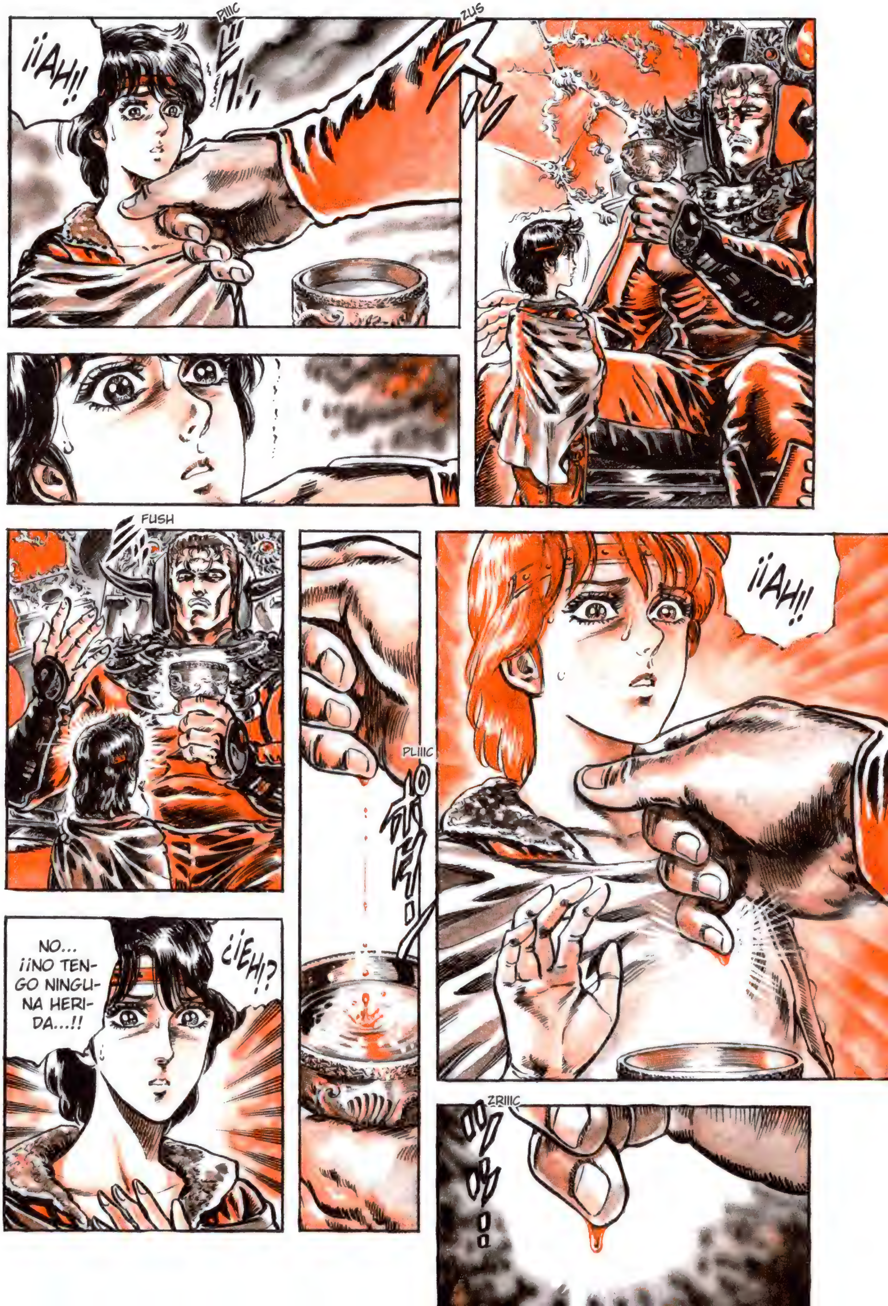
¡¡AH!!
PIIIC
ZUS
FUSH
¡¡AH!!
PLIIIC
ZRIIIC
¿¡EH!?
NO... ¡¡NO TENGO NINGUNA HERIDA...!!

JU... NO TE PREOCUPES. SOY CAPAZ DE EXTRAER LOS ÓRGANOS INTERNOS SIN INFLIGIR HERIDAS EXTERNAS.
¡¡EL VENCEDOR BEBERÁ, CON TU SANGRE IMPREGNADA, EL LICOR SAGRADO DE ESTE CÁLIZ BENDITO!!
¡¡LUEGO PASARÁS A SUS MANOS Y DARÁS A LUZ A SU HIJO!!
UAAAH
UOOOH
¡¡GUUUBHG!!
NNNGH...
TÚ SOLAMENTE VENCISTE A 155 HOMBRES, NADA MÁS.
¡¡EN CAMBIO, YO ELEGÍ A LOS RIVALES CONTRA LOS QUE ME HE ENFRENTADO!!

¡¡POR SI FUERA POCO, A TODOS A LOS QUE NO FINIQUITÉ EN MENOS DE DOS MINUTOS LOS DI POR INÚTILES!! ¡NO CONSIDERÉ QUE TUVIERAN CATEGORÍA SUFICIENTE COMO PARA ACABAR CON ELLOS!
JU... ¡¡ME DOY POR VENCIDO!!
DA... ¡DAME EL GOLPE DE GRACIA! ¡¡Y ABSORBE MI SANGRE!!
GLIIINC
¡¡DOS MINUTOS!!
CRAAAC
¡GUOEGH!
CRUUUCH

PATAAAM
¡LA SANGRE DE ESTE HOMBRE HA PASADO A MÍ! ¡¡CON SU SANGRE Y SUS HERIDAS VOY A VOLVERME MÁS FUERTE!!
GRUGRUUU
ARA SHÔ-KON!!
BLA
ZUS
ZAS
UAAAH

¡¡EN ESTE PAÍS LA MUERTE NO IMPLICA LA EXTINCIÓN, SINO UN RENACIMIENTO COMO PARTE DE LA SANGRE DEL MÁS PODEROSO!!
ES... ¡ESTOS HOMBRES NO TIENEN NADA QUE VER!
UAAAH
ZUS
¡¡EL LICOR SAGRADO, COMANDANTE DEL DISTRITO!!
TAP
ZAS

UN HOMBRE CON SIETE CICATRICES EN EL PECHO HA ACABADO CON UNO DE LOS ASURAS DE MENOR CATEGORÍA.
NG... QU... ¿¡QUÉ SIGNIFICA ESTO...!?
FSHAAA
KE... ¡KEN HA VENIDO!
¡DEBES ACABAR CON EL INTRUSO! ¡¡ENTONCES HARÉ REALIDAD TU DESEO!!
¡¡NADA MÁS FÁCIL!!

¡¡AAAAH!!
¡AAAH!
DRRRMMM
¡UAAAAH!
ZRAS
ZRAS
CAPÍTULO 166
¡La máscara de la codicia!
NI... ¡NI DE COÑA! ¡¡NO PIENSO LUCHAR CONTRA ESE MONSTRUO!!
SPLASH
SPLASH
¿¡POR QUÉ HUYES!?
ÑAG
¡UGH!

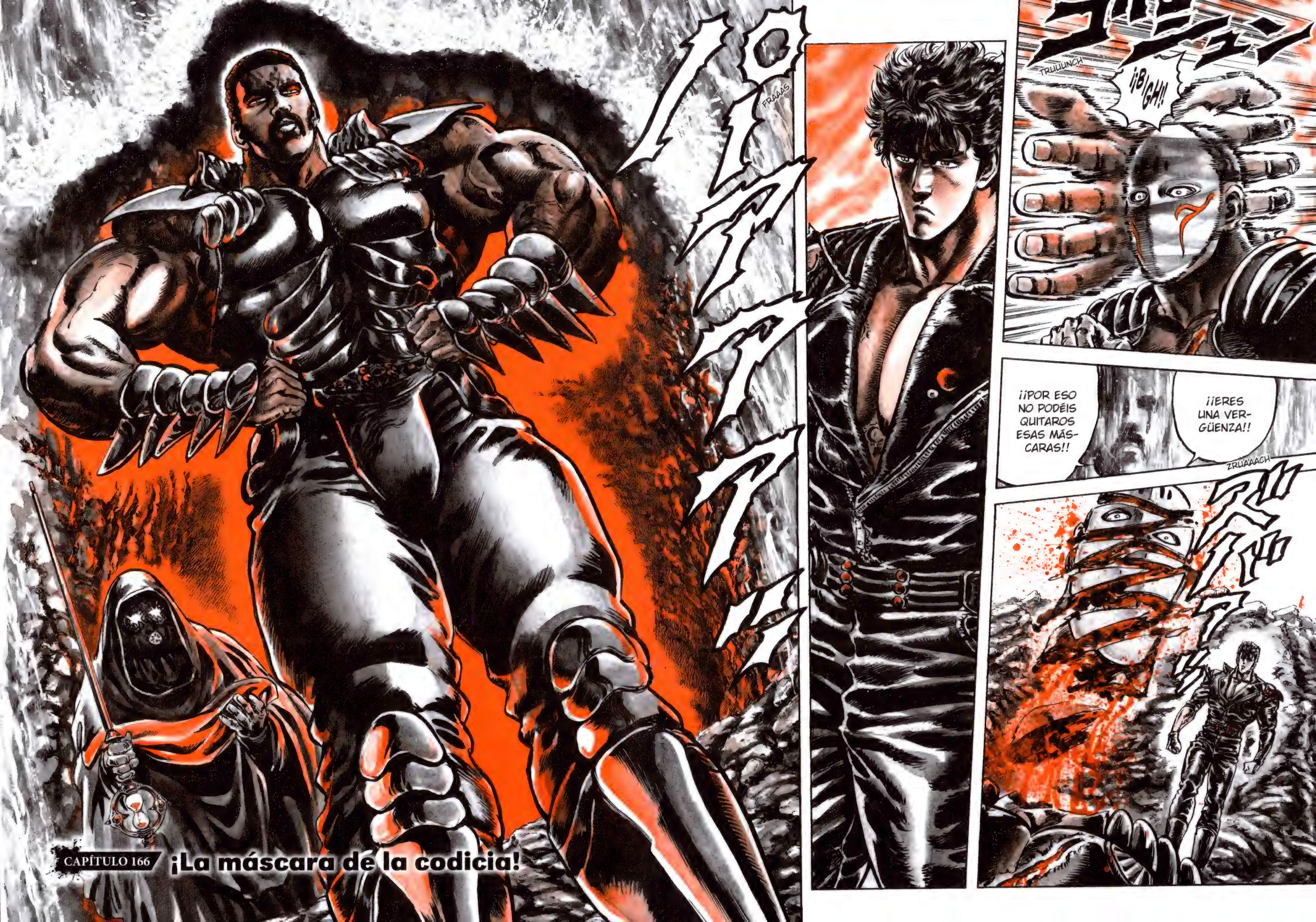

TRULUUNCH
¡¡BIGH!!
¡¡ERES UNA VERGÜENZA!!
¡¡POR ESO NO PODÉIS QUITAROS ESAS MÁSCARAS!!
ZRUAAACH
FRAAAS
CAPÍTULO 166
¡La máscara de la codicia!

DRRRMMM
¿TÚ ERES EL HOMBRE DE LAS SIETE CICATRICES EN EL PECHO...?
¡¡ME DICEN QUE TIENES NOCIONES RUDIMENTARIAS DE ARTES MARCIALES!!
¿CÓMO SE LLAMA TU ESCUELA?
¡¡HOKUTO SHINKEN!!
JU...
¡NI IDEA! ¡¡TIENE QUE SER UN ESTILO DE LO MÁS BURDO!!
DAAAM

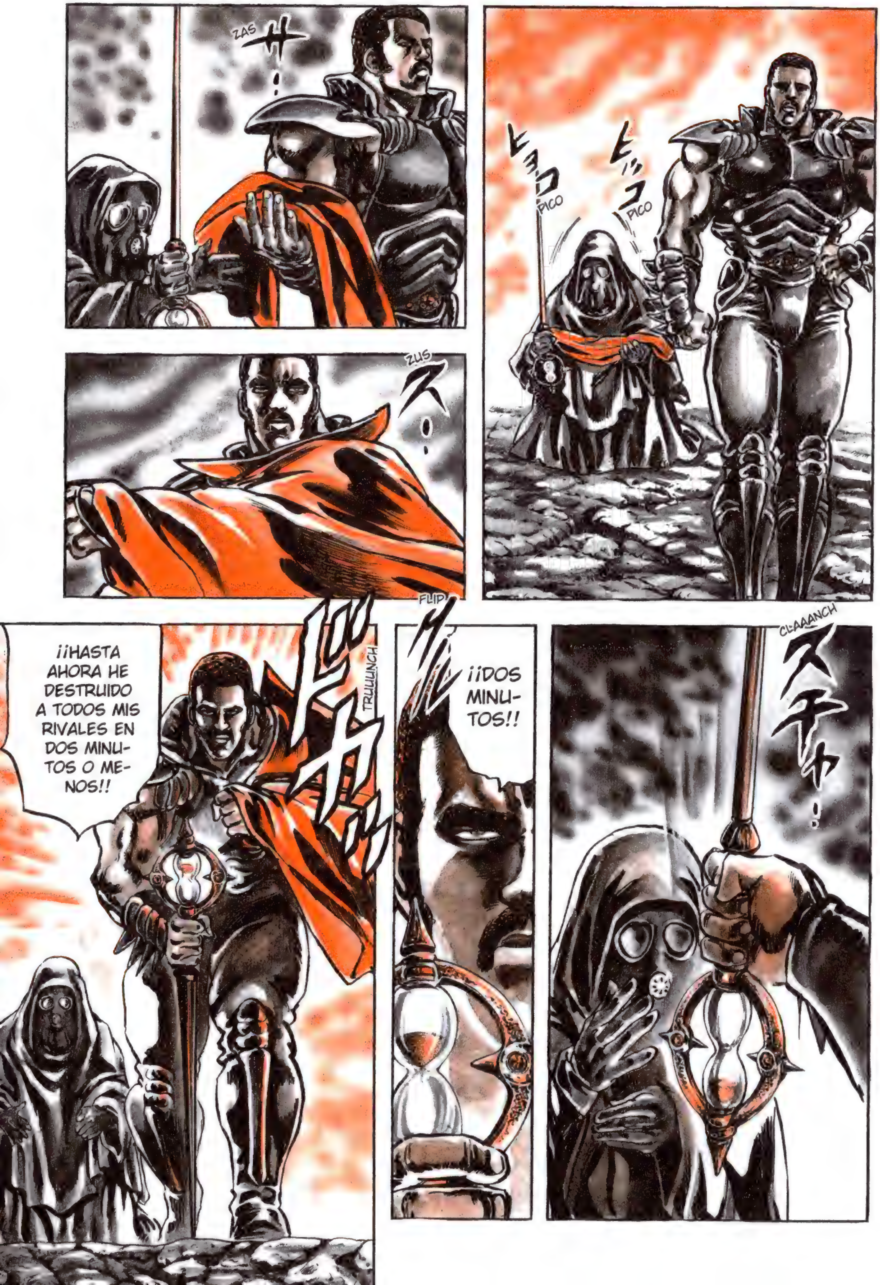
ZAS
ZUS
PICO
PICO
¡¡HASTA AHORA HE DESTRUIDO A TODOS MIS RIVALES EN DOS MINUTOS O MENOS!!
TRUUUUNCH
FLIP
¡¡DOS MINUTOS!!
CLAAANCH

FRAAAS
¡¡CUANDO LA ARENA ESTÉ TODA ABAJO, TU VIDA SE HA-BRÁ EXTIN-GUIDO!!
JU, QUÉ ESTUPIDEZ... ¿¡APARTE DE MÍ, QUIÉN MÁS HAY AQUÍ!?
¿¡CÓMO!?
¿CUÁL DE VOSOTROS DOS SE EN-FRENTARÁ A MÍ?
ES QUE PEN-SABA QUE TE REFERÍAS AL HOMBRE DE LOS ANDRA-JOS.
AH, VALE.

GRUAAAR
FUN SOSO-KU!
ZRAAAM
CO... ¿¡CÓMOOO!?
¡AHORA VERÁS! ¡¡ROJA DANZA CIRCULAR QUE INCITA A LA LUCHA!! YŪTÔ SEKIENBU!
FUOOOM

BAZUUUM
FRA
FRA
FRA
FRA
ZUZUZUUUM
ZAUAAASH
¡¡NUAH!!
¡¡OAAAAAAH!!

DUM
DUM
DUUUM
BAZAAAM
¡¡NGH!!
¡JU, JA, JA!
ZAS
¡¡YA HAS CAÍDO EN MI TÉCNICA!!
¡AL GOLPEAR MI CAPA ENVENENADA! ¡JU, JU, JU!
ZRIIIS
ZRIIIS
!?

GUUUGH
FUAAAS
¡ESTARÁS VIENDO IN-NUMERA-BLES CAPAS EN ESTOS MOMENTOS!
JU, JU. ¡LA ARENA DEL RELOJ PRONTO HA-BRÁ CAÍDO!
FRSSS
FRS
¡¡MUERE!!
ZRUAAAM

DA DA DA DAAAM
ZUUU
¡¡BUF!!
ZRIAAA
¡¡HOOOAAAH!!
ZRIUUURUUURURURU
¡¡AH!!

¡¡ATATATATATAAAH!!
¡¡ATATATAAAH!!
¡BUGH!
¡DEEEGH!
¡BEBOOOGH!
DUBABABABA
FRA
FRA
FRA
¡BUGH!
¡PUGH!
FUUUSH
¡¡LA ARENA HA CAÍDO!!
¡AUBUBH!
¡BUBEEEHEHE!
NO... NO PUEDE SER...
¡OGEGH!
BLOGH
CREOP
CO... ¿CÓMO TE LLAMAS...?
BLOGH
BLAGH

KENSHIRÔ...
CREC
CROOOC
NO ME LO PUEDO CREER... CO... ¿CÓMO HAS PODIDO ASESTARME TANTOS PUÑETAZOS... Y TAN FUERTES...?
KTRCH
¡TOBOOOOAH!
EL HOKUTO SHINKEN...
VAYA... ASÍ QUE TÚ TAMBIÉN USAS UN PUÑO DE UNA DE LAS FACCIONES HOKUTO...
¿¡FACCIONES!?

¿Y TÚ CONOCES A ALGUNO DE LOS QUE LAS DOMINAN?
!?
EN ESTE PAÍS HAY VARIAS DISCIPLINAS MARCIALES LLAMADAS "HOKUTO" QUE BEBEN DE LA MISMA FUENTE.
¡NOOO, HOMBRE, NO, QUE YO LO SÉ!
JUUU, JI, JI.
NO HAY FACCIONES EN EL HOKUTO: SOLO EXISTE UN PUÑO, ¡Y ESTE ES EL HOKUTO SHINKEN!
PICO
PICO
¡JEEE, JE, JE, JE! ¡UN PODEROSO ASURA, NADA MENOS!
¡SOLO A UNO!
ESTOY BUSCANDO A UNA MUJER LLAMADA LIN. ¿¡LA CONOCES!?
DIME, ¿POR QUÉ HAS VENIDO A ESTE PAÍS?
FLIP
PICO
PICO
PUES NO... JI, JI, JI...
FIUUU

GWOOOMMM

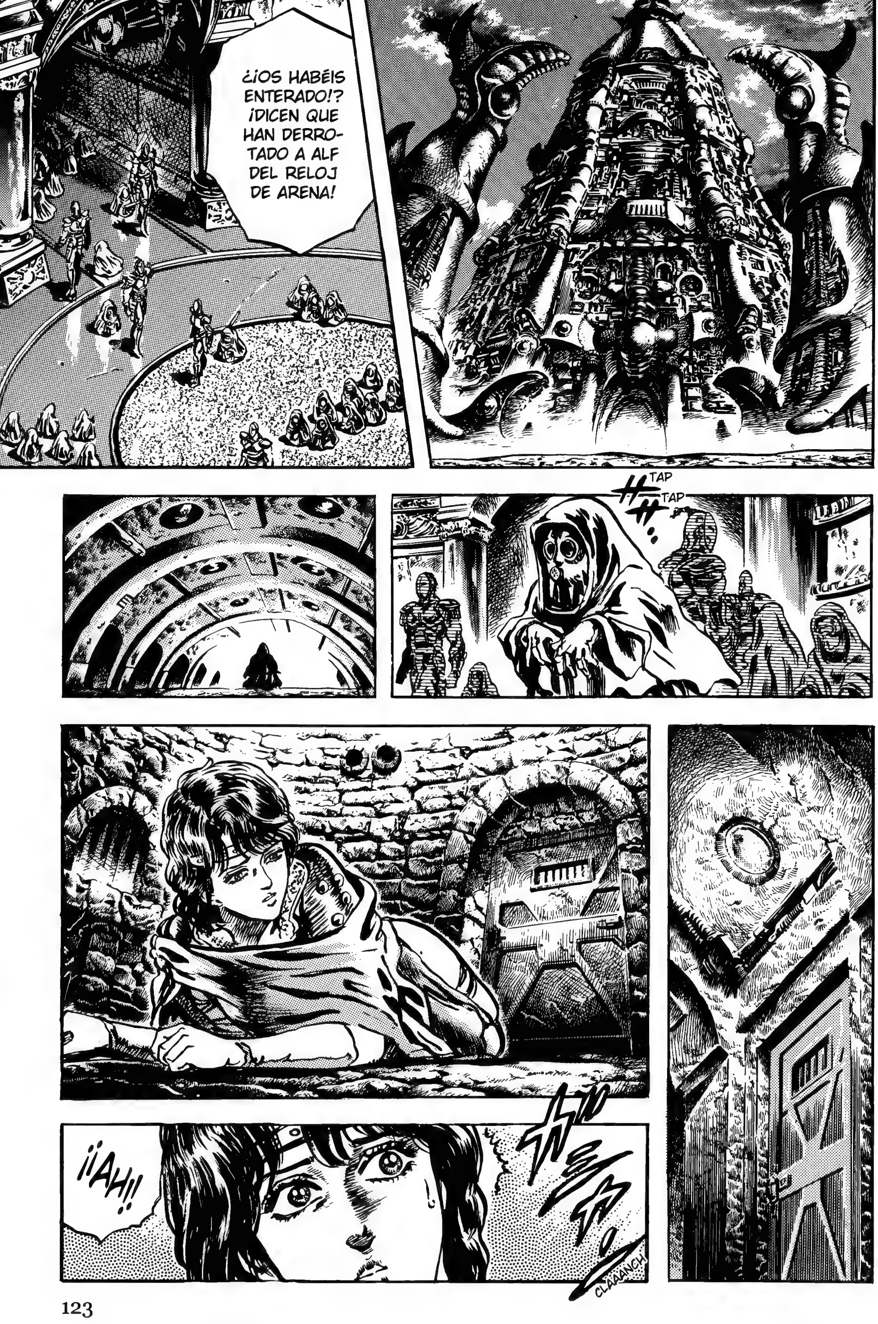

¿IOS HABÉIS ENTERADO!? ¡DICEN QUE HAN DERROTADO A ALF DEL RELOJ DE ARENA!
TAP
TAP
¡¡AH!!
CLAAANCH

TU COMIDA.
¿TE SUENA EL HOKUTO SHINKEN...?
¿¡EH!?
ME LO IMAGINABA...
¡¡ENTONCES TE LLAMAS LIN!!
NO... NO PUEDE SER...
¿¡HAS VISTO A KENSHIRÔ...!?
JU, JU, JU... ¡¡CON ESTA MÁSCARA DE NECIO, ESTABA ESPERANDO A QUE LLEGARA ESTE DÍA!!
¡¡LO QUE NO IMAGINABA ES QUE CONSEGUIRÍA UN AS EN LA MANGA COMO TÚ!!
!!

TÚ NO ERES DE ESTE PAÍS, ¿VERDAD...?
LA GENTE DE AQUÍ NO DESPIDE OLOR...
PERO TÚ SÍ. LO QUE NO ENTIENDO... ES QUÉ HACES AQUÍ...
JU...
JU, JU.
¡TÚ LO HAS DICHO! ¡¡YO NO SOY DE ESTE PAÍS!!
ZUS
FRAS
¡¡AH!!
¡AAAH!
CLINCH
ZUUUS
AAAAH...

ZRUAAASSS
¡¡ESE HOMBRE ES PODE-ROSO!!
VA A DERROTAR A MUCHOS ASU-RAS. ¡¡SU APA-RICIÓN PROVO-CARÁ UNA GRAN CONMOCIÓN EN ESTE PAÍS!!

PERO ¡¡NO ES MÁS QUE UN HURACÁN DE SANGRE CARMESÍ!!
¡¡ALGÚN DÍA SE EXTINGUIRÁ JUNTO A LOS ASURAS!!
Y... ¿Y DESPUÉS...?
¡¡RESPLANDECERÁ OTRA ESTRELLA DEL NORTE!! ¡¡OTRO HOKUTO!!

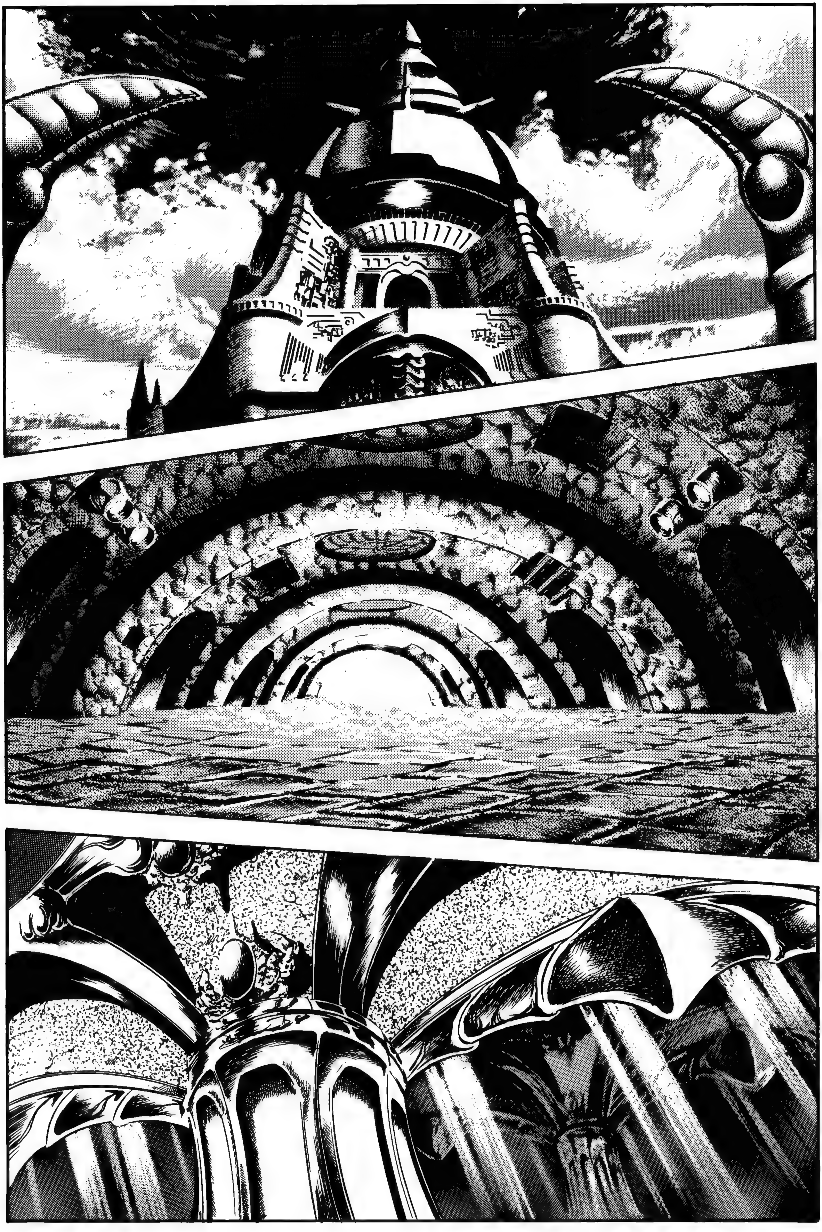

CLANCH
¡¡VEN, DEPRISA!!
A... ¿ADÓNDE?
JU, JU... TÚ SÍGUEME Y NO DIGAS NADA.
CAPÍTULO 167 ¡Raksasa de las tinieblas!
UKAO!!
PA!!
PICO PICO
SAN!
BÔ!!
BO!
UKAO!
PICO PICO

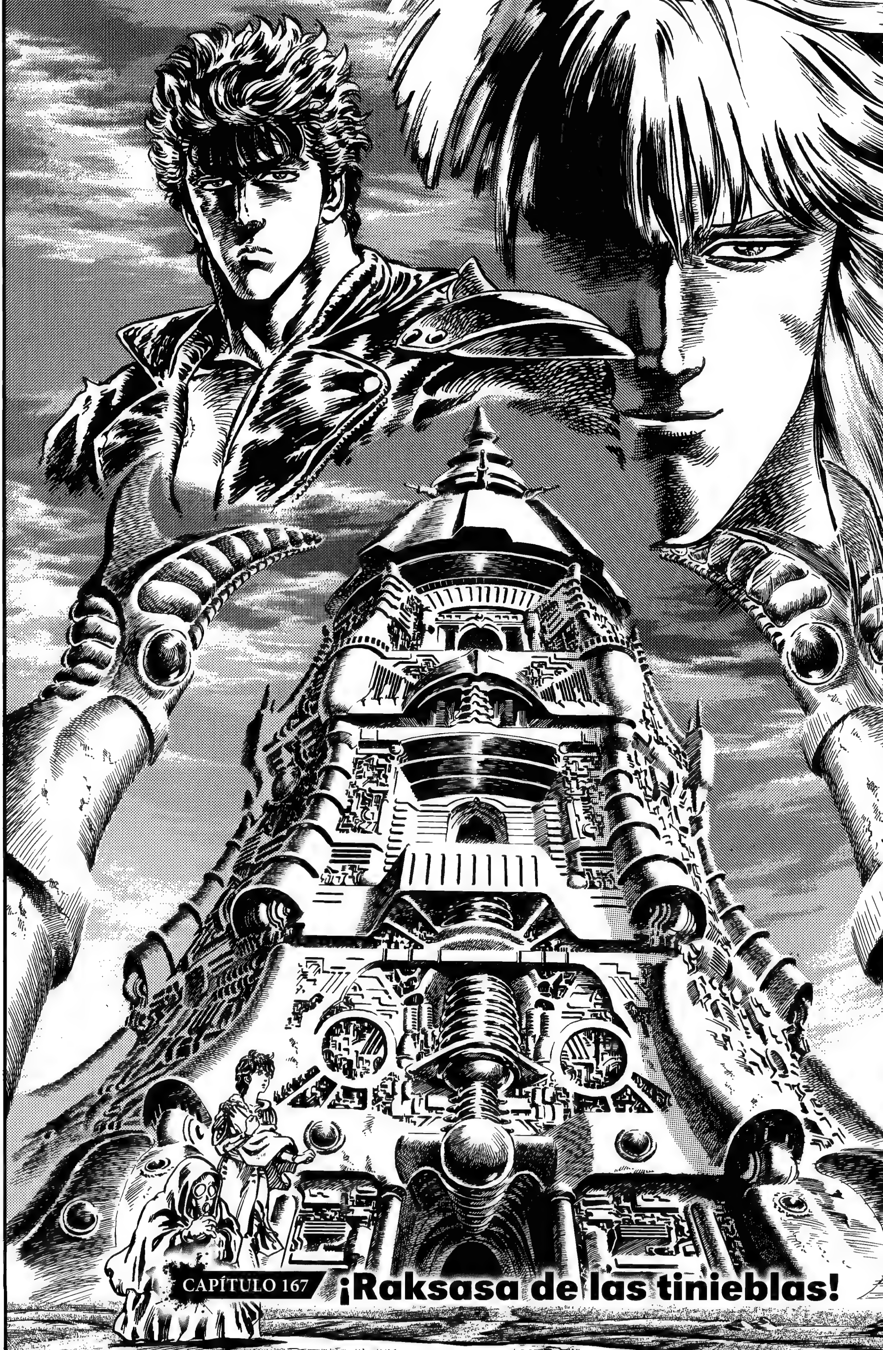
CAPÍTULO 167
¡Raksasa de las tinieblas!

NO... ¡¡NO ESTÁ!!
¡¡LA MUJER HA DESAPARECIDO!!
¡¿CÓMOOO!?
¿QUE UNO DE LOS ANDRAJOSOS HA RAPTADO A LA MUJER QUE IBA A SER DONADA A UN ASURA?
¡¡SÍ, SEÑOR!!
GLUC
TAC

JU...
HAY DEMASIADOS INDIVIDUOS EXTRAÑOS ÚLTIMAMENTE.
¡¡MANDAD A UN ASURA!!
¡SÍ, SEÑOR!
FRAAAS

GRUOOOMMM
¿SE PUE-
DE SABER
QUÉ TE
PROPO-
NES?
JU,
JU, JU...
BUENO,
YA LO
VERÁS.
BRUOOOMMM
YA ESTÁ A
PUNTO DE
LLEGAR.
DRRRMMM
FÍJATE,
YA ESTÁ
AQUÍ.
BRABRAAAM

ZRAZRAAAS
¿SE PUEDE SABER QUÉ HACES, ANDRAJOSO!?
FRAAAS
¡¡ESA MUJER DEBE ENGENDRAR AL HIJO DE UN ASURA!!
JE... SÍ, SEÑOR.
HA SIDO UN ARREBATO. POR FAVOR, HAGA LA VISTA GORDA.
¿¡QUE HAGA LA VISTA GORDA!? ES OBVIO QUE NO ERES CONSCIENTE DE LA POSICIÓN EN LA QUE ESTÁS. ¡¡TE VOY A RETORCER HASTA QUE MUERAS!!
¿EEEH? DISCULPE MI OSADÍA, PERO ¿HA VENIDO USTED SOLO?
¡¡BAH!! ¡OBVIAMENTE! ¡¡ME SOBRO Y ME BASTO PARA UN GUSANO COMO TÚ!!
¿Y NO HAY NADIE MÁS POR AQUÍ?
ZUUUM
¡¡NO!!

FUAAAM
¡¡ESTO ES INCONCEBIBLEEE!!
¿¡CÓMO TE ATREVES A HABLARME ASÍ!?
¡¡ESTO TE VIENE GRANDE!!
¡¡PUES ENTONCES VETE!!
QUE TE LARGUES.
¿¡QU...!?
PAAAS
ZUAAAS
YO NUNCA HE CAÍDO ANTE NADIE.
¡¡OS CORTARON LOS TENDONES DE LAS PIERNAS!! ¿¡CÓMO PUEDES SALTAR DE ESTA FORMA!?
¡SOIS HOMBRES QUE FUERON DERROTADOS PERO CONSERVARON LA VIDA!
¿¡HM!?

¡¡UGH!!
CO... ¿¡CÓMO DICES!?
FRUUUS
FLAS
FRAG
¡NUU UGH!
FRAAAM
¡JOOUR!
ZUOOOM
AH... AAAH...
GLUUUC

¡¡HE DICHO QUE ESTO TE VIENE GRANDE!!
FIUUU
¿¡CÓMO OSAS!?
ZAS
CLUCH
¡¡HMPF!!
DRUDRAAAM
CREEEC
CROOOC
¡GUAGH!
¡AH!

FUOOOM
FIUUU
TRUUUNCH

ZUUUAAAH
¡¡AGAAAAGH!!
¡PUÑO DE LAPISLÁZULI HOKUTO! ¡¡GOLPE INHIBIDOR DE GRITOS!! HOKUTO RYÛKEN! KATSU HAGAN!
HO... ¿¡HOKUTO!?
BLOGH
HO... ¿¡HOKUTO RYÛKEN!?
GRIG
¡EL LAPISLÁZULI ES UNA PIEDRA PRECIOSA RESPLANDECIENTE! ¡LO QUE SIGNIFICA QUE, ENTRE TODAS LAS ARTES MARCIALES, EL HOKUTO RYÛKEN ES LA ÚNICA QUE REALMENTE BRILLA CON LUZ PROPIA! ¡¡ES EL ESTILO DE LUCHA MÁS PODEROSO, NO TIENE PARANGÓN!!

¡¡OOOGEEEGH!!
NIUUUGH
CROC CREEEC
PRUNKCH
¡¡BEYAAAH!!
¡¡VAMOS!!
!?
OH, NO. ME TEMO QUE TENEMOS MÁS COMPAÑÍA.
FUOOOMMM

FRAAAM
¡¡EL HOKUTO RYÛKEN!!
¿ERES CAPAZ DE ACABAR CON UN ASURA EN UN ABRIR Y CERRAR DE OJOS? TU PUÑO ES TEMIBLE, LO RECONOZCO.
LO QUE ME PREGUNTO ES DÓNDE LO HAS APRENDIDO Y CÓMO.
SI SE TRATA DE ALGUIEN QUE MORA EN ESTE PAÍS, DEBERÍA ESTAR YO AL CORRIENTE DE TODO.

GRUAAAR
¡¿CÓMOOO!?
CUANDO LAS SIETE ESTRELLAS DEL HOKUTO BRILLEN EN EL FIRMAMENTO...
JIE...
¡¡ASÍ ES!!
JU...
BRUOOOM
GRACH
¡LA TEMIDA BESTIA QUE DEVORA A LOS ASURAS!
¡ENTONCES TÚ ERES EL HOMBRE APODADO RAKSASA!
CONOCERÁS EL CASO DE LOS JEFES DE ALDEAS SUPUESTAMENTE DESAPARECIDOS.
¡¡FUI YO QUIEN ELIMINÓ DE ESTE MUNDO A LOS ASURAS QUE OBTUVIERON ALDEAS A SU CARGO!!

FIOOOUUUMMM
BLA
BLA
TAP
¿QUÉ OCURRE?

¡¡MIRE AL ASURA QUE GOBIERNA ESTOS LARES!!
HA... HACE TRES DÍAS APARECIÓ RAKSASA...
ZUUUS
¿¡RAKSASA!?
Y... ¡¡Y ADEMÁS DIJO QUE MORIRÍA CUANDO LAS SIETE ESTRELLAS DEL HOKUTO SE PUSIERAN A BRILLAR!!
DE... ¡DESDE ENTONCES ESTÁ INMÓVIL Y MUDO! ¡¡PARECE DE PIEDRA!!
¡OAAAKAAAAH!
CROOOEC

GRAAACH
GRUCH
¡¡GEGAAH!! ¡GEGAAAAAH!
CROCH
CRAAACH
BUKAAAM
VA... VAYA...
¡ES EL ARCANO DEL HOKUTO SHINKEN LLAMADO "DESTRUCCIÓN TENEBROSA FANTASMAL" O "GEN'ON-KAI"! PERO ¡¡TIENE ALGO DIFERENTE!!
FIUUU
BRUOOOMMM

ME PARECE INAUDITO QUE HAYAS PODIDO OCULTAR TU IDENTIDAD HASTA AHORA...
LO QUE NO ENTIENDO ES POR QUÉ HAS HECHO ALGO TAN PELIGROSO QUE JUSTIFIQUE EL PELIGRO DE MOSTRARTE.
ES QUE ME HA APETECIDO ELLA.
JU... EN ESTE PAÍS IMPERA LA LEY DEL MÁS FUERTE. NO SE TE EXIGIRÁN RESPONSABILIDADES.
DE ACUERDO, LA MUJER ES TUYA.
NO OBSTANTE, TENGO ENTENDIDO QUE DOMINAS EL HOKUTO SHINKEN Y, ASÍ, TIENES DERECHO A QUE YO, COMO COMANDANTE DEL DISTRITO, TE OTORGUE UN NOMBRE.
¿CÓMO QUIERES SER CONOCIDO?
HM.
SIEMPRE LO HE TENIDO CLARO.
¿¡CÓMO!?

¡¡SOY SHACHI!!
¿"SHACHI"...? ¿ORCA?
ES UN BUEN NOMBRE.
Y TENGO OTRO DESEO.
¡ERES CODICIOSO! ¡A VER, DILO!
¡¡QUIERO TU CABEZA!! ¡¡POR HABER VISTO MI VERDADERA IDENTIDAD!!

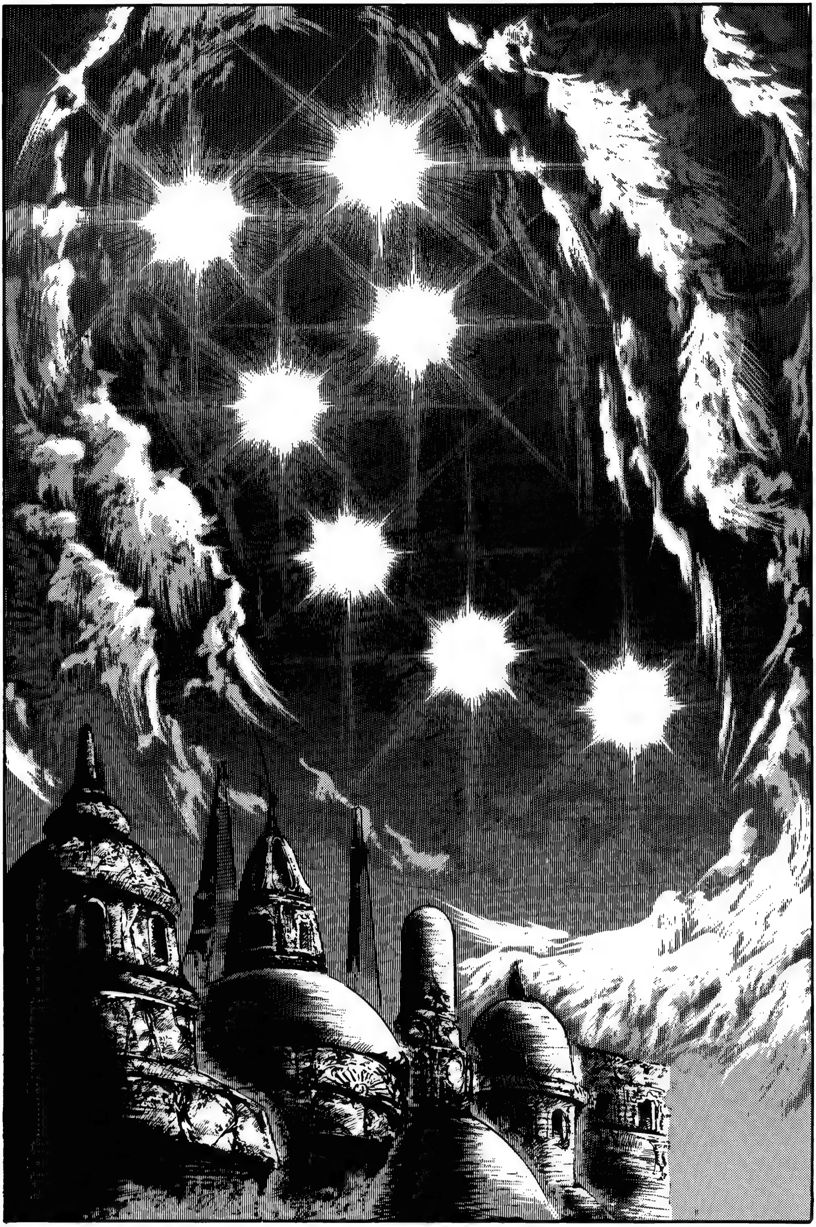

RAKSASA... UN MONSTRUO DIABÓLICO QUE DEVORA DEMONIOS...
CAPÍTULO 168
Preludio a la caza de Asuras
ZRRRMMM
¿QUÉ ES LO QUE PRETENDES DEVORANDO A LOS ASURAS...?

¿¡MI CABEZA!?

¡JU, JU, JU! ¡¡JU, JA, JA, JA!!
¿¡ESTÁS DICIENDO QUE QUIERES COBRARTE MI CABEZA!? ¿¡LA DE KAISER, COMANDANTE DEL DISTRITO!?
CAPÍTULO 168 Preludio a la caza de Asuras

JA, JA, JA... MUY INTERESANTE. ¡NO ME DISGUSTAN LOS QUE SON COMO TÚ, EN REALIDAD!
PERO DUDO QUE TENGAS LO QUE HAY QUE TENER.
¡¡...PARA ENFRENTARTE EN UN UNO CONTRA UNO AL GRAN KAISER, COMANDANTE DEL DISTRITO!!
¡¡SHA!! ¡¡ZAN!!
ZUS
FRAAAS
CLINCH

JU...
APÁR-TATE.
FUSHAAAZ
¡ESTOS DOS NO TIENEN NADA QUE VER CON TUS RIVALES HASTA AHORA! ¡¡A VER SI CONSIGUES ACABAR CON ELLOS!!
ZUS
SUPONGO QUE SERVIRÁN PARA CALENTAR UN POCO.
ZRIIII
ZRIIII
CLINCH

CLACH
CLIIINGH
ZRIAAANG
ZIIIN
¡SE HAN COLOCADO A LOS DOS EXTREMOS PARA ATACARME AL UNÍSONO! ¡¡LA VELOCIDAD INDIVIDUAL QUE ALCANCEN SERÁ DECISIVA PARA AJUSTAR EL RANGO DE COMBATE!!
FRAS
ZRUAAAM

GUAAAM
¡¡ESTE!!
ZIUN
FRAAAS
CRACHAAACH

FRASCH
ÑUUUM
FRAFRAAAS
PIC
¡¡AH!!
CROOOCH
¡...ASÍ QUE HA HALLADO UNA NIMIA DIFERENCIA EN EL RANGO DE COMBATE QUE LE HA PERMITIDO DAR LA ESPALDA A UNO DE LOS DOS!
OH... HA VISTO QUE NO LE ERA POSIBLE TUMBARLOS A LOS DOS AL MISMO TIEMPO...
¿¡UGH!?
NGH...

PA-CRAC
GRONCH
SPLORCH
¡¡AAAAAAA!!
ZAAAM
UUUGH...
¡¡NO HAY CAMINO POR DETRÁS DE UN ASURA!!
GLUUUC
¡¡AH!!
¡AAAAH!
¡¡ESTÚPIDO NECIO IRRISORIO!!
¡¡AAAAAAAA!!
ZRAM

FUAAASH
¿¡KAH!!?
¡¡KAH!!
GRUUUCH
GLUNC
¡KAAASHUUU!
¡HASHUSHU!
GLOOOBGH
ゴボッ
¡¡HASHUUU!!

¿LAS COSTILLAS?
¡ASÍ ES!
CLINC
¡¡SOY CAPAZ DE DESTROZAR EN UN INSTANTE LOS ÓRGANOS INTERNOS DE MI RIVAL SIN VERTER NI UNA SOLA GOTA DE SU SANGRE!!
CLINC
GRUUUCH
¡¡FUEEEGH!!
GRACH
¿QUIERES PROBARLO TÚ?
¡¡A VER CÓMO TE SIENTA MI PUÑO!! ¡LA PALMA DEL AVE FANTASMAGÓRICA DE ESTILO ANTIGUO! MÔKORYÛ YÔKINSHÔ!!
CREP CREP
¡¡TE VOY A DEVORAR HASTA QUE NO QUEDE NADA DE TI!!
¡¡NI SIQUIERA CONSTARÁ QUE HAS EXISTIDO!!
GRRRMMM
¡¡ASÍ ME GUSTA!!
¡¡HACÍA TIEMPO QUE MI CUERPO NO TENÍA SEMEJANTE ARREBATO DE ALEGRÍA!!

DROOOMMM
¡HAAAH!
PZIUM
PZIUM
PZIUM
GROOO
¡¡QUIERO UNA RESPUESTA SINCERA!! ¡UNA SOLA!
¿¡POR QUÉ HAS RAPTADO A LA MUJER!? ¡¡SI TE HE DICHO QUE TE LA VOY A CEDER!!
¡¡MI OBJETIVO ES EL HOMBRE QUE VIENE A POR ELLA!!
¡¿CÓMOOO?!
PERO, A VER... ¿ME ESTÁS DICIENDO QUE HAY UN HOMBRE DISPUESTO A VENIR AL PAÍS DE LOS ASURAS POR UNA SIMPLE MUJER?

¡¡LA GENTE DE ESTOS LARES JAMÁS LO ENTENDERÉIS!!
¡¡UN HOMBRE QUE SE PRECIE NO VIVE ÚNICAMENTE PARA SÍ MISMO!!
UOOONMMM
ZRAS
FRAFRAAAS

¡ARF!
TAP
TAP
TAP
¡AAAAH!
¡AGH!
¡¡AH!!
ZRIUUUURRR
¡GUUUGH!
PATAF
ZRAS
FRAS
¿POR QUÉ HAS HUIDO DEL CENTRO DE ENTRENAMIENTO?
¡¡TODO HOMBRE DE ESTE PAÍS TIENE LA OBLIGACIÓN DE ASPIRAR A CONVERTIRSE EN ASURA AL CUMPLIR LOS 12 AÑOS!!
FRAS
¡¡UGH!!
¡NI HABLAR! ¡¡NO QUIERO VOLVER A ESE LUGAR!!
OH.
¿TE HAS ACOBARDADO?

¡¡NO ES ESO!! ¡SIMPLEMENTE NO QUIERO TENER QUE LUCHAR SIN MOTIVO!
¡¡MI PRIMER RIVAL ES UN GRAN AMIGO MÍO!!
¿CÓMO QUERÉIS QUE DERROTE A UN BUEN AMIGO!?
¡¡NO SOY CAPAZ DE LUCHAR SI NO HAY ODIO DE POR MEDIO!!
YA VEO QUE NACISTE EN EL SENO DE UNA FAMILIA DE HEREJES.
SI REHÚSAS LA SENDA DE LOS ASURAS, TODA TU FAMILIA TENDRÁ QUE SER ELIMINADA DE LA FAZ DE LA TIERRA.
!!
EN... ¡EN ESE CASO ACABARÉ CON VOSOTROS! ¡¡ASÍ SÍ PUEDO LUCHAR!!
JU...
PERO SI NO ERES MÁS QUE UN BEBÉ QUE NI SIQUIERA SABE GATEAR...
FRAS
¡¡JAAAAH!!
FIUUUS

CRUCRUUUNCH
QUÉ NOCHE MÁS INQUIETANTE... ¡LAS ESTRELLAS ESTÁN MUY RESPLANDECIENTES!
DICEN QUE ESE APARECE EN NOCHES COMO ESTA. ¡¡ACABEMOS YA CON ÉL!!
¡¡SÍ!!
¡AUGH!
PATAF
¡NO DEBEMOS PERMITIR QUE NI UNO SOLO DE ESTOS LLEGUE A LA EDAD ADULTA! ¡¡PODRÍAN CONVERTIRSE EN UNA CALAMIDAD PARA NUESTRO PAÍS!!
PIIIC
¡NUGH!
ZUUUM

¡¡ACABO DE NOTAR UNA HOSTILIDAD HORRIBLE!!
FIUUU
¡SÍ, YO TAMBIÉN!
¡¡CÓMO!!?
¡¡HA!!
NO... NO ME DIGAS... ¿¡ES ÉL!?
TAP TAP
SHAAA
GLUC
¡¡AH!!

CHAAAN
E... ¿¡ERES TÚ EL TAL RAKSASA!?
VAIS A MORIR IGUALMENTE, ASÍ QUE...

¡NGGGH! ¡NOS VAMOS A CO-BRAR TU CABEZA!
ZAAAS
CLANCH
CRIIISH
¡ATAAAAAH!
FRUAS
DUBAAAM

¡¡HOAAAAH!!
CROOONCH
ZUDADAAAM
¡¡GUAAGH!!
¡UOGH!
ZRIIS
¡NAGH!

GROGROOOCH
!?
NO... ¡NO PUEDE SER!
TAP
EL... EL HOKUTO... TÚ... ¡¡TÚ TAMBIÉN DOMINAS EL HOKUTO RYÛKEN!!
EL HOKUTO RYÛKEN...
¿CONOCES A UN HOMBRE QUE DOMINA UN PUÑO LLAMADO HOKUTO?
HM...
¡¡SE LLAMA SHACHI!!
¡¡SHACHI!!
¡¡EL HOMBRE DEL QUE ESTABA ENAMORADA MI HERMANA!!
¡¡SHACHI!!

LOS HOMBRES DE ESTE PAÍS SOLO TIENEN UN OBJETIVO: IMPONERSE EN CADA BATALLA.
LOS ASURAS QUE INFESTAN LA FAZ DE LA TIERRA SE DEVORAN LAS VIDAS ENTRE SÍ.
¿A CUÁNTOS ES CAPAZ DE MATAR CADA UNO DE ELLOS?
¿HASTA QUÉ PUNTO ES FUERTE?
CAPÍTULO 169
¡El puño más infausto sobre la faz de la tierra!
GWOOOM
PERO HAY ALGO QUE NO CUADRA.
ALGO QUE ESTOY OLVIDANDO.
¿QUÉ SERÁ?
NO PUEDO RECORDARLO.
PERO MI HERMANA SÍ LO SABE.
TAP
ES AQUÍ.

CAPÍTULO 169
¡El puño más infausto sobre la faz de la tierra!
TOC
TOC
ÑIIIC
ZUUUS
¡¡ESA DE AHÍ ES MI HERMA-NA!!

ESTA ES LA ACADEMIA PERSONAL DE MI HERMANA. ES PARA LOS NIÑOS ANTES DE QUE SE LOS LLEVEN AL CENTRO DE FORMACIÓN DE ASURAS.
BLA BLA
¿¡EL AMOR!?
¿QUÉ ES EL AMOR? NUNCA HABÍA OÍDO ESA PALABRA.

¿VERDAD QUE SI UN AMIGO O ALGUIEN QUE OS CAE BIEN MUERE, OS PONÉIS TRISTES?
SÍ.
JE...
PUES ESE SENTIR NO OS LO HA ENSEÑADO NADIE.
TODOS LO CONOCEMOS DESDE NUESTRO NACIMIENTO Y NADIE LO PUEDE BORRAR.
AUNQUE UNO CAIGA ASESINADO O SEA TRAICIONADO...
...TODOS TENEMOS UN LUGAR EN EL QUE BUSCAR SOLAZ POR ÚLTIMA VEZ: ESO ES EL AMOR.
HMMM...
YO TAMBIÉN APRENDÍ AQUÍ.
Y AHORA SÉ QUE LO QUE ENSEÑA MI HERMANA ES LA PURA VERDAD.

¡EN ESTE PAÍS, POR MUCHO QUE RECLAMES AMOR, NADIE TE ESCUCHA!
AL CONTRARIO: RECLAMAR EL AMOR TE PUEDE COSTAR LA VIDA.
PERO ES MUY TRISTE.
¿Y SHACHI ESTUVO AQUÍ?
¡¡SÍ!!
PERO ¡EL SHACHI DE AHORA NO ES EL QUE ESTUVO AQUÍ HACE TIEMPO!
¡¡EL ARTE MARCIAL DEL HOKUTO RYÛKEN LE HIZO DESVIARSE!!
FUOOOMMM

¡¡HURTO DEL COLMILLO DEL OSO A ESPALDAS DEL TIGRE!! KOHAI YÛGATÔ!
GRRRMMM
¡COMO ASURA HE GANADO 1.800 BATALLAS! ¡¡NO SERÁS CAPAZ DE SUPERAR EL PUÑO DEL GRAN KAISER!!
ZRUUUMMM
JU... SÍ, RECONOZCO QUE TIENES PORTE DE COMANDANTE DE DISTRITO...
¡¡SI TE DIGO LA VERDAD, MI HOKUTO RYÛKEN ESTÁ HARTO DE DEVORAR ASURAS DEL MONTÓN!!
HM... ¡¡PUES VAMOS A VER QUÉ TAL TU TAN CACAREADO HOKUTO RYÛKEN!!
ZRUAAAOOOMMM

EL MOVI-
MIENTO DE
SUS MA-
NOS...
ES
CUESTIÓN DE
BLOQUEAR
SOLO ESO.
GRUGRAAAM
FRAS
CRUAAACH
ZAZAAAM
¡NGH!
ES...
¡ES MUY
RÁPIDO!

¡JU! ¿QUÉ TE PASA?
ZRAAAM
FRAAAS
¡HAAAAH!
¡¡PUES A LA PIERNA!!
¡¡JU!!
ZRUCAAAC
ZUUUN

ZRAAACH
¡¡UUGGGH!!
ZAAAS
¿PRIMERO EL BRAZO Y DESPUÉS LA PIERNA? ¡ERES MUY INGENUO! ¡¡NI SIQUIERA ME HACE FALTA INTERPRETAR TU ESTILO DE LUCHA!!
¡¡TENDRÍAS QUE HABER ESPERADO AL MENOS CIEN AÑOS PARA ENFRENTARTE A MÍ!!
GRUOOOMMM
FRS
FRS

¡HERMANAAA!
......
ES QUE ESTE SEÑOR QUIERE PREGUNTARTE UNA COSA...
ES SOBRE EL HOMBRE LLAMADO SHACHI.
SI TIENES ALGUNA IDEA SOBRE ADÓNDE SE DIRIGE, ME GUSTARÍA QUE ME LO DIJERAS.
¡¿SHACHI!?
SI TE VES CAPAZ DE MATARLO, TE LO DIRÉ.
PE... ¡¡PERO...!!

¿POR...?
FRUOOOMMM
EL HOKUTO RYÛKEN ES UN ARTE MARCIAL FORMIDABLE... ¡¡SIN DUDA, EL PUÑO MÁS INFAUSTO SOBRE LA FAZ DE LA TIERRA!!
¡ES TAN PODEROSO QUE PODRÍA HACERSE CON EL CONTROL DE ESTE PAÍS! PERO ¡¡SI LO CONSIGUIERA, EL DRAMA SERÍA AÚN MAYOR DE LO QUE ES AHORA!!
GRAAAS
CREC
CROOOC
BUENO, ¿DE QUÉ QUIERES QUE TE PRIVE?
¿DEL CORAZÓN? ¿DE LOS PULMONES? ¿¡DE LA COLUMNA VERTEBRAL!?

ZUS
ZUS
FRUAAAS
GRUOOOMMM
ZRUAAAMMM
¡¡AHÍ!!
ZRIIN
GWOM

GRUAAAR
GROOOGNH
GRAGRAGRAAA
ZUS
CROOO CRI

NUGH
¡¡AHORA!!
FRAAAS
ZRAC
CO... ¿¡CÓMO!?
FLIAAAMMM

FRA FRAAAS
¡¡GUAAAAGH!!
¡¡AAAH!!
JE, JE, JE...
UNA COSTILLA POR UN BRAZO...
AGH... ARF...
¡¡NNNGH!!
HA... HAS ABIERTO UN HUECO ADREDE PARA PROVOCAR MI ATAQUE... ¡HAS SACRIFICADO UNA COSTILLA A CAMBIO DE DESTRUIR MI BRAZO!
JU, JU...
¡ASÍ ES! ¿Y SABES QUÉ SIGNIFICA ESO?
¡¡QUE YA SOY CAPAZ DE INTERPRETAR TODOS TUS MOVIMIENTOS!!

DRUM
ZRAS
ZUUUS
TAP
FRIUUUS
¡¡NO ESCA-PES!!
ZUBAAAM

ZAAAM
ZRAAÁCH
GRUCH
¡¡AAAH!!
PLEP
GRUUUGH
TEKE
TEKE

ZUUUM
¡ESCUCHA BIEN, PORQUE NO LO VOY A REPETIR!
¡¡COMO VUELVAS A INTENTAR HUIR, TE MATARÉ POR MUCHO QUE SEAS UNA MUJER!!
FRAAAS

CAPÍTULO 170
¡Una ambición incandescente!

VE... VENGA YA... ¿LE ESTÁS PIDIENDO QUE MATE A SHACHI?
¿POR QUÉ ALGUIEN QUE PREDICA EL AMOR DESEA LA MUERTE DE ESE HOMBRE?
TODA PERSONA QUE SE PRECIE PREDICA EL AMOR.
CAPÍTULO 170
¡Una ambición incandescente!

NO OBSTANTE, DELANTE DE ESE HOMBRE, ¡HASTA EL DIABLO ES COMO UN NIÑO PEQUEÑO!
ES... ¡ESPERA!
ZUS
!?
PO... ¿POR QUÉ?
¿POR QUÉ NO ME SONRÍES?
DIJISTE QUE QUERÍAS SER COMO SHACHI.
¡¡PREFERISTE QUE LOS ASURAS TE LLEVARAN CON ELLOS!!
N... NO, TE EQUIVOCAS... ¡¡YO NO QUERÍA VIVIR CON INQUIETUD, TEMIENDO LAS MIRADAS DE LOS ASURAS!!

PO... ¡¡POR FIN HE COMPRENDIDO LO QUE SIEMPRE HAS QUERIDO DECIR, HERMANA!!
SI TE DICEN QUE MATES A UN AMIGO...
PE... PERO...
ZUS

¡¡POR FIN HAS VUELTO, TAO!!
FRAS
¡¡LEIA!!
TAO... EN SU DÍA AMÉ A SHA-CHI.
NO DEBEMOS COMETER EL MISMO ERROR... NOSOTROS NO...
¡¡SE-ÑORA LEIA!!
FRAS FRAS

SHA... ¡SHACHI SE HA DEJADO VER!
ARF...
UUUF...
¿¡EH!?
HA... ¡HA RAPTADO A UNA MUJER EXTRANJERA LLAMADA LIN Y ESTÁ LUCHANDO CONTRA EL COMANDANTE DEL DISTRITO!
¿¡A LIN!?
GRRRMMM
¿¡LA CONOCES!?
¡¡HE VENIDO A ESTE PAÍS PARA DAR CON ELLA!!
¡¡ASÍ QUE UN PUÑO GOBERNADO CON EL HOKUTO...!! ¡¡ESTABA CLARO QUE IBA A TOPARME CON ÉL!!
GRUOOOMMM

PLOCH
TAP
GRUAAAM
¡HAS SACRIFICADO UN BRAZO PARA DESPOJARME DE UNA COSTILLA, KAISER! ¡¡TE HA SALIDO CARO EL NEGOCIO!!
ÑUG
¡¡ERES REALMENTE COMO UN OGRO RAK-SASA QUE SE ALIMENTA DE DEMO-NIOS!!

PERO ¡CONTIGO ME BASTA UN SOLO BRAZO!
¡¡TE VA A QUEDAR CLARO POR QUÉ SE ME HA OTORGADO EL TÍTULO DE COMANDANTE DEL DISTRITO!!
¡SOY CAPAZ DE ADIVINAR TODOS TUS MOVIMIENTOS! ¡¡SABOREA EN TUS CARNES EL PODERÍO DEL HOKUTO KÔKEN!!
GRAGRAGRAGRAAAMMM
¡¡LO MISMO TE PUEDO DECIR!!
GRUOOOMMM
¡¡VAMOS!!

ZAS
CRAAACH
¡¡LA IZ-
QUIER-
DA!!
FRAAASH
¿¡CÓMO!?
ZWAAAS
¡¡PATA-
DA DESGA-
RRADORA
CON LA DE-
RECHA!!
¡¡NGH!!
ZUAAAR
¡¡UGH!!
TAC

ZUAAAN
¡¡HA!!
GRACH
¡¡MM!!
BUOOOM
¡¡UGH!!
ZAS
ZUM
JU... ¡ES INÚTIL! ¡TODOS TUS ATAQUES TIENEN ALGÚN TIC!
¡¡Y SOY CAPAZ DE INTERPRETARLOS TODOS!!
¡¡MI PUÑO ESTÁ CURTIDO EN MUCHAS BATALLAS!! ¡NO CONSEGUIRÁS HACERLE MELLA CON TUS TRUQUITOS RECIÉN APRENDIDOS!
JU... ¡¡SE NOTA QUE ERES UN ASURA QUE HA PASADO POR 1.800 COMBATES!!

¡AHORA VERÁS! ¡PALMA DEL AVE FANTASMAGÓRICA DE ESTILO ANTIGUO! ¡PÍLDORA MEDICINAL CASTIGADORA! MÔKO YÔKINSHÔ BADDARA!
ZUANCH
FUOOOM
¡¡DEHAAAAAA!!
¡¡HAH!!
FUAAASH

FIUUUM
¡¡HA PICADO!!
ZUAM
FIUS
¡UH!
ZUZAAAK
¡¡GYAH!!

¡AH!
GUAAAAGH...
URGH...
UGH...
ZRIUUUM
¡NUAAAAH!
ZUOM
¡¡DEDO SOLITARIO QUE DESTRUYE EL MAL!! HAMA DOKUSHI!
TATAAAC
¡BUAAGH!
TUUUNCH

¡¡GAAAAGH!!
JU... ¡¡HAS COMETIDO UN GRAVE ERROR AL CONFIAR EN TU VICTORIA ANTES DE HABERME MATADO!!
¡¡Y EL EXCESO DE CONFIANZA HACE ADOPTAR POSTURAS VULNERABLES ANTE ATAQUES SÚBITOS!! ¡¡GENERA HUECOS!!
Y MUCHO MÁS SI EL ATAQUE ES DIRIGIDO A ANTIGUAS HERIDAS QUE PUEDEN RESULTAR MORTALES.
CO... ¿¿CÓMO SABES ESO!?
¿¿ENTIENDES POR QUÉ ME HICE PASAR POR ANDRAJOSO Y ME SITUÉ A TU LADO!?
¡¡PARA CONOCER TU PUNTO DÉBIL!!
¡ARREPIÉNTETE DE TU INGENUIDAD EN EL MÁS ALLÁ!
¡¡EN CUANTO DOTE DE NUEVO DE AURA A MI DEDO LLEGARÁ TU HORA!!
¡¡NUUUGH!!
BUOM
FUNHA!!
GRUUUCH

ZUAAAM
¡¡GUAAAAGH!!
MA... ¡MARAVILLOSO! PE... PERO ¿¡QUÉ ES LO QUE BUSCAS DESTRUYÉNDOME!? ¡SOY EL COMANDANTE DEL DISTRITO, KAISER!
¿¡QUIERES ACABAR DEVORANDO A TODOS LOS ASURAS PARA ERIGIRTE EN DIOS!?
¡¡MÁS QUE ESO!!
¡¡DIOS ES MI LACAYO!!
JU... IMPOSIBLE...
¡¡NO SÉ QUÉ LADRAS, SI APENAS ME HAS VENCIDO A MÍ!!

¡SEGURO QUE ESTÁS AL CORRIENTE DE QUE ESTA NACIÓN CUENTA CON TRES DIOSES DE LA GUERRA! ¡¡LOS LÍDERES SUPREMOS!!
GROOOMMM
A... ¡ADEMÁS, FUE UNO DE ELLOS EL QUE ME INFLIGIÓ ESTA HERIDA EN LA FRENTE! ¡¡HAN!!
CUANDO LO HIZO, NO FUI CAPAZ NI SIQUIERA DE VER EL MOVIMIENTO DE SU PUÑO.
UN... ¡UN GUSANO COMO TÚ NO PODRÁ CON ÉL!
JIE...
¡¡POR ESO HE RAPTADO A LA MUJER!!
FLAS

¡¡UTILIZARÉ AL HOMBRE LLAMADO KEN-SHIRÔ COMO CARNE DE CA-ÑÓN CONTRA LOS LÍDERES SUPREMOS!!
ZRUAAAMMM
¿¡EL LÍ-DER SU-PREMO HAN!?
EL LÍDER SU-PREMO HAN...
ASÍ ES... ¡¡SI SHACHI HA SECUESTRADO A LA CHICA PARA PROVOCAR-TE, ES PROBABLEMENTE PARA LANZARTE CONTRA EL LÍDER SUPREMO HAN!!

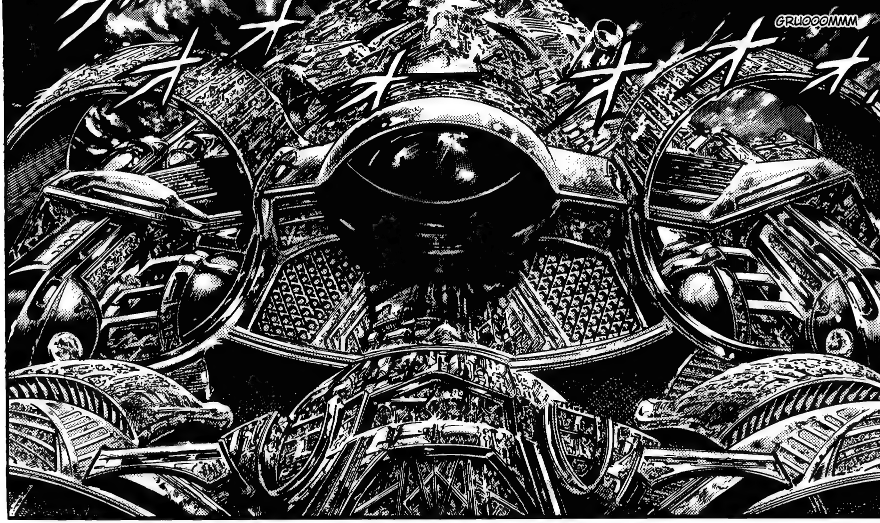
GRUOOOMMM

ZAAAS
ZUUUS
ZUUUS
ZUS
CLINCH
ZUUUS
PIIIC
¿QUÉ OCURRE?

SI CREES QUE TENGO LA GUARDIA BAJADA, TÚ MISMO. REBÁNAME EL PESCUEZO.
ZAS
FRAS
BRRR
BRRR

¡AAAAH!
¡¡AAAARGH!!
TEKE TEKE
A... ¿A CUÁNTOS ASURAS HA MATADO DE ESTA FORMA, SEÑOR HAN...!?
ZUS
FLAP
¡¡CUANDO LLEGUÉ A CIEN, DEJÉ DE CONTAR!!

CAPÍTULO 171 ¡El tiránico puño diabólico!

ZRAS
AQUÍ FUE DONDE SHACHI ABANDONÓ SU CORAZÓN Y SU MANTO DE HUMANO.
DESDE EL MOMENTO QUE DOMINÓ EL HOKUTO RYÛKEN.
BLINK
DODOOOMMM
CRIIISH
¡¡AAAAH!!
¡¡NGH!!
SPLASH
SPLASH

¡¡HIAAAH!!
ZRAAA
¡IIIH!
GRAAACH
¡¡AUAUAUA!!
TEKE
TEKE
QUÉ GATITO MÁS MONO...
¿¡GAH!?
FLIOP
MIAAAOU
¿¡EH!?

¡JAAA, JA, JA, JAAA, JA, JAAA...!
¡HMMM, QUÉ LINDO, FRUUU, FRUUU!
FRUS FRUS
MAAAO
¡JIJIIII!
CROC CREC CROOOC
AAANDA, ¿Y TÚ?
¡AUAUAU!
¿¡EH!?
CROC
¡GIIIGH!
¿QUÉ HACES TÚ EN MI CASA?
GUUUG
HMMM, ANDA, SE HA MUERTO...
FLIOS
¡TE VOY A ACARICIAR A TI TAMBIÉN!
¡¡SO... SO... SOCORROOO!!

GRIOOOC
¡¿¡¡M!?
¡NO TIENE MUCHA GRACIA QUE OFREZCAS ACARICIAR A ALGUIEN HASTA REVENTARLE LA CABEZA!
DUAAAM
QU... QU... ¿QUÉ ME HAS LLAMADOOO?
¡NO HABLES MAL DE MIII!
GRRRM
JU... ASÍ QUE TRATAS A UNA BESTIA SALVAJE COMO SI FUERA UN GATO...
¡¡ERES UN MONSTRUO AÚN PEOR DE LO QUE DECÍAN!!
GRUOOOM
¡¡SERÁS EL PRIMER CONEJILLO DE INDIAS DE MI PUÑO!!
¡ONOOOO!
FLAAASH

CHAAAS
FUAM
ZAZAAAS

¡¡LO HE LOGRADO!!
¡¡HE CONSEGUIDO, CON MIS PROPIAS MANOS, LOS PUNTOS DE PRESIÓN DESTRUCTORES CAPACES DE ACABAR CON UN CUERPO ENTERO!!
¡¿UGH!?
¡UUUH!
GRAB
GROB
PRONCH
PRUUUNKCH
PLANCH
TAP TAP
¡AGH!
¡AAAH!
¡¡AAAAAH!!

¡¡JU, JA, JA, JA, JA!!
GROOOMMM
¡¡JA, JA, JA, JA, JA, JA!!
PLIIICH

¡¡MI PUÑO ESTÁ YA POR ENCIMA DE LOS DIOSES!!
¡¡ME VA A PROPORCIONAR TODO LO QUE ANHELE!! ¡¡JA, JA, JA, JA, JA!!
GRAGRAAAM
CRIIISH
EL HOKUTO RYŪKEN ES UN PUÑO QUE DEVORA DIOSES.
TODOS SUS HEREDEROS, HASTA SU ÚLTIMA GOTA DE SANGRE, QUEDAN TOTALMENTE TEÑIDOS DEL COLOR DE LA AMBICIÓN.
Y SHACHI SE CONVIRTIÓ EN UNO DE ELLOS.
¿¡UNO DE ELLOS!?
HM
¡EL TERCER LÍDER SUPREMO, HAN, ES TAMBIÉN UNO DE LOS HEREDEROS DEL HOKUTO RYŪKEN!

DRRRMMM
TAP TAP
¡¡SEÑOR HAN, ACABA DE NACER UN NUEVO ASURA EN LA ARENA DE COMBATE!!

¡UTILIZA LA LANZA PLATEADA CON EL ESTILO SAIGOKU, SEÑOR!
HA EXPRESADO SU DESEO DE ENTREVISTARSE CON USTED.
OH, ¿Y SU ESTILO?
HM.
WUOOOMMM
TAP
TAP

FRAAAS
HAS CONSEGUIDO SOBREVIVIR HASTA AHORA.
¡SI DESEAS ALGO, DILO!
¿DESEAR? NO, DE NINGUNA MANERA.
¡¡ESTOY ENTERAMENTE SATISFECHO!!
ESTO ES TODO LO QUE SOY CAPAZ DE HACER.
SI SE ME PERMITIERA, QUERRÍA SERVIR A SUS ÓRDENES TODA LA VIDA, SEÑOR HAN.
ZUIN
¿NO TIENES AMBICIÓN?

EN ESE CASO, QUE VIVAS NO TIENE SEN-TIDO.
¡¡NO LA TENGO!!
FIUUU
¿EH?
TAP
SE... SEÑOR HAN...
FRAS
SI NO HAGO NADA...
ME... ME VA A MATAR...

¡¡AHORA, QUE ESTÁ DE ESPALDAS!!
NAG
ZUAAAM
¡¡MUEREEEE!!
¡¡ESTÁS ACABADO!!
PIIIC
¡¡UGH!!
FIUUU
NNNGH...
FRUAAAM
¡¡PUAH!!

CRUCH
¡¡GEBH!!
SPLARC
ZRUAAANCH
JU... AH, VALIENTE NECIO... ¡TE EQUIVOCASTE DE DISCIPLINA QUE APRENDER!
¡¡SI HUBIERAS APRENDIDO EL HOKUTO RYÛKEN, HABRÍAS PODIDO AMENAZAR INMEDIATAMENTE CON DESBANCARME DE MI TRONO DE LÍDER SUPREMO!! ¡CON COBRARTE MI CABEZA!
TAP
TAP
¡¡ARCANO DEL HOKUTO RYÛKEN!! ¡¡SEQUEDAD CARMESÍ DEL BAILE DIABÓLICO!!
MABU KÔSÔ!!
¡MI PUÑO CONSISTE EN RÁFAGAS DE VIENTO!
¡ES TAN VELOZ QUE NADIE HA LOGRADO DIVISAR SIQUIERA SU SILUETA!
FIUUU

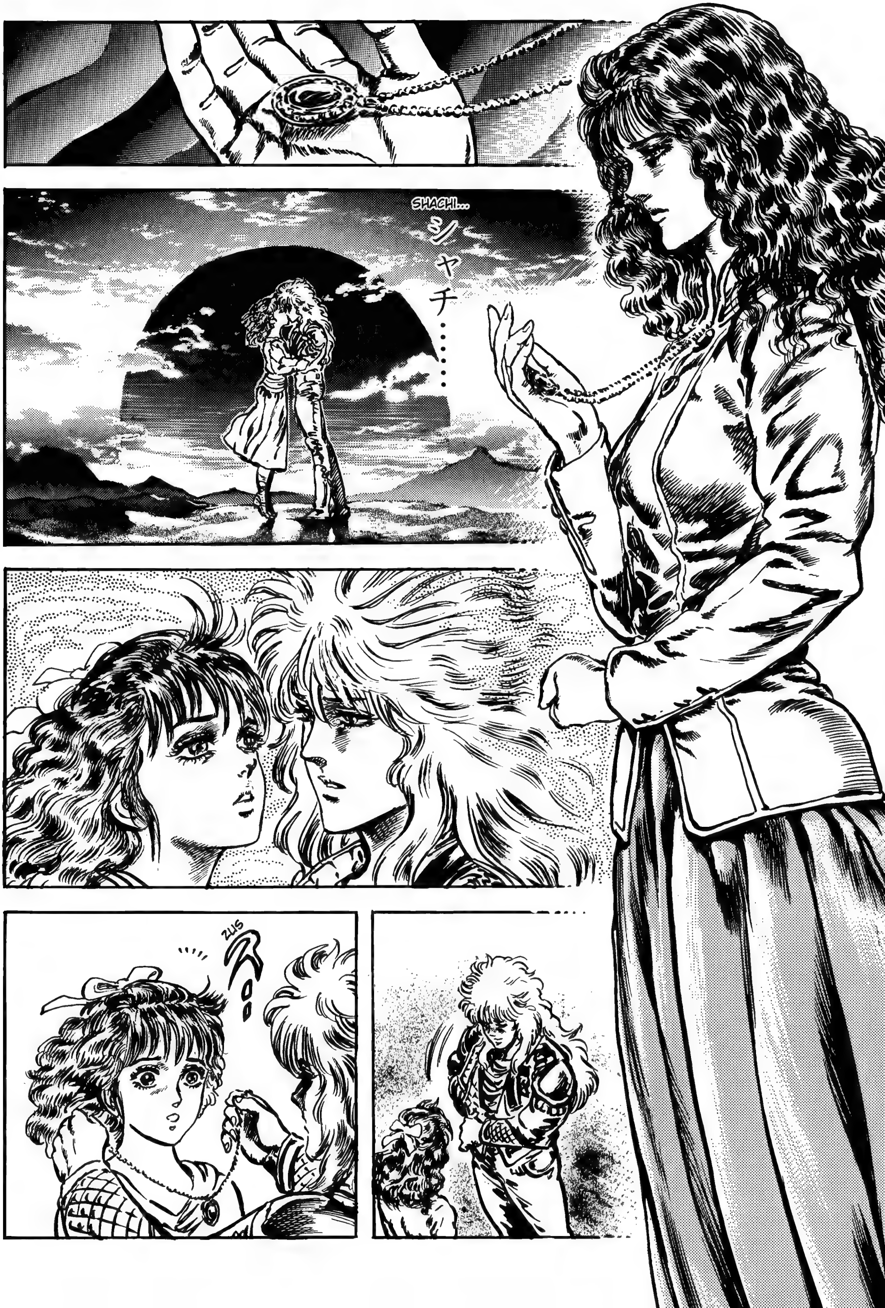

SHACHI...
シャチ……
ZUS
ス…

CLINCH
NUG
¿ESTÁS SEGURA DE QUE NO TE IMPORTA QUE TUMBE A SHACHI?
¡¿EH!?
FRS
FRS
CLING
BLIIINK

HM
TI... ¡¡TIENES QUE DECIR LA VERDAD!!
¡EN EL FONDO NO DESEAS SU MUERTE! ¡NO ME LO CREO!
¡¡LO QUE TÚ QUIERES ES QUE EL HOKUTO RYŪKEN QUEDE DESTRUIDO!! ¡¡NO QUE ÉL MUERA!!
YA ESTÁ ABANDONADO.
ZUS
¿¡EH!?
ZUS
NO TIENES POR QUÉ HACERLO TODAVÍA...
CLINC

MIENTRAS HAYA VIDA, SE PUEDE RECOGER.
TEN PACIENCIA.
¡¡TE TRAERÉ VIVO A SHACHI!!

CAPÍTULO 172
¡Grito lejano!
¡¡HOY NOS LO LLEVAMOS SÍ O SÍ!!
¡¡CLARO!!
FLUS
¡¡SEÑOR ORCARROJA!! ¡HEMOS VENIDO A POR USTED!
¡¡ESTE LUGAR ES PELIGROSO, PODRÍA VENIR UN ASURA EN CUALQUIER MOMENTO!!
!?
¡¡AH, SHACHI...!!
¿¡TAMPOCO HOY VAS A REGRESAR!?

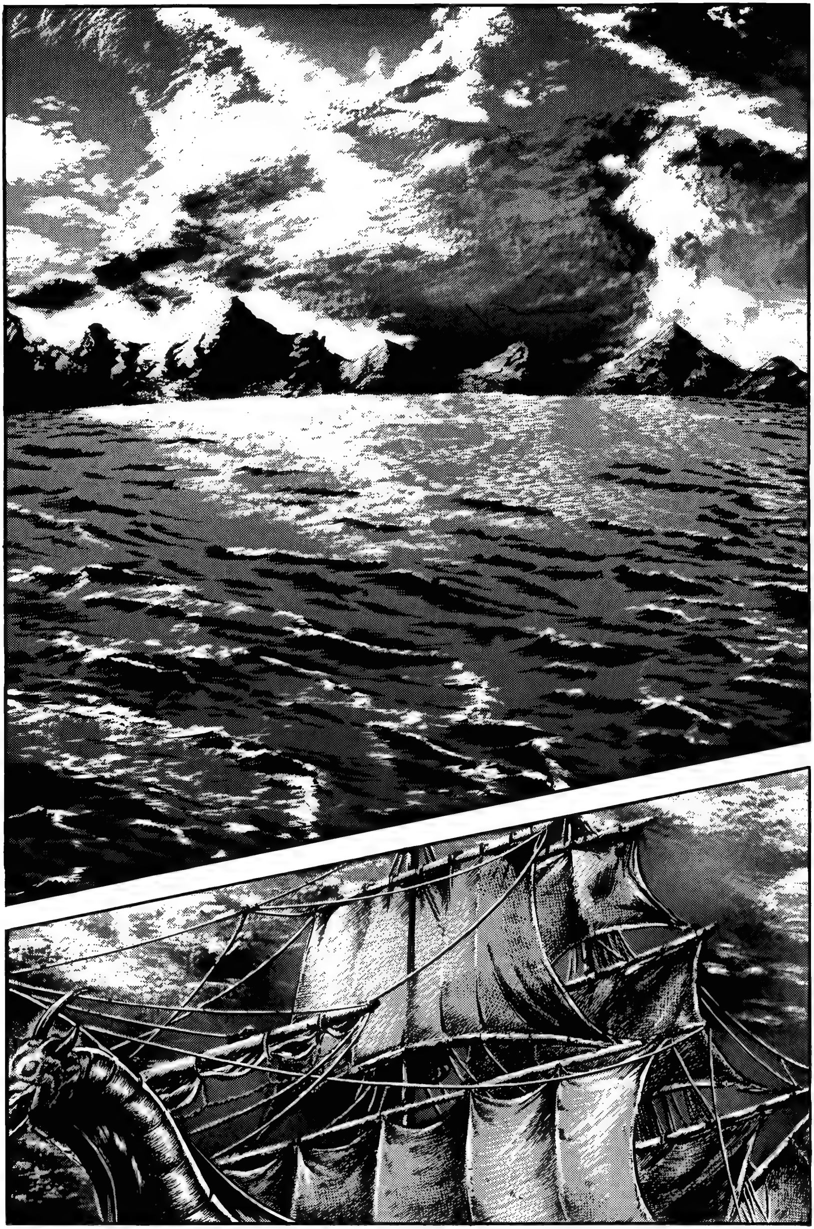

VENGA, VÁMONOS DE UNA VEZ.
GRIOOOC
PIIIC
¡HICE UNA FIRME PROMESA!
¡¡LA TRABÉ CON EL HOMBRE DE LA MIRADA CLARA Y AGUDA!!
HIJO MÍO, SHACHI...
SE... ¡¡SEÑOR ORCARROJA!!
ESPERARÉ AQUÍ, AUNQUE ACABE CONVERTIDO EN UN ESQUELETO.
OJALÁ ESTÉS VIVO TODAVÍA. ¡Y TE TOPES CON EL HOMBRE DEL HOKUTO!

SHAAA
BLINK
BLINK
!?
¿¡QUÉ QUIERES!?
¿¡POR QUÉ ME MIRAS!?

¡¡TÚ NO ERES DE ESTE PAÍS, ESTÁ CLARO!!
¡LOS HOMBRES DE POR AQUÍ NO TIENEN MIRADAS TAN MELANCÓLICAS!
¡¡DÉJAME EN PAZ!!
¡¡NO TE METAS DONDE NO TE LLAMAN!!
¡QUE TE QUEDE MUY CLARO! ¡PIENSES LO QUE PIENSES, YO SOY UN RAKSASA QUE DEVORA ASURAS!
FLAS
¡INCLUSO ASPIRO A DEVORAR DIOSES! YA HACE TIEMPO QUE ABANDONÉ MI CORAZÓN HUMANO.
NO LO OLVIDES. ¡¡TÚ ERES UN PEÓN QUE USARÉ PARA CUMPLIR MI AMBICIÓN!!
ERES EL CEBO CON EL QUE ATRAERÉ A KENSHIRÔ PARA QUE SE ENFRENTE AL LÍDER SUPREMO HAN.
¡¡NO HACE FALTA QUE ME USES COMO PEÓN PARA HACER VENIR A KEN!!
¡¿CÓMO?!
¡¡VENDRÁ!!
¡¡SI ÉL ES EL HOMBRE QUE DEBE DESTRUIR AL LÍDER SUPREMO LLAMADO HAN!!

ZUS
VAMOS.
¡¡VAMOS A VER A ESE TAL HAN!!
¿ACASO NO LE TEME A NADA?
NO LO ENTIENDO.
¿ES PURA CONFIANZA CIEGA LO QUE LE DESPIERTA KENSHIRÔ?
GROOOMMM
O TAL VEZ...
¿¡AMOR!?

GRUOOOMMM
DUBAAAM
¡¡AYAAAAH!!
POTOF
¡BU-GAAAMO-MOOO!
¿¡EH!?
¿QUÉ ESTÁS HACIENDO?
¡¡QUE SEPAS QUE YO SOY EL ASURA QUE GOBIERNA ESTAS TIERRAS!!
GRACH
¡¡GH! ¡¡GH!
FLIS
FLIS
¿¡QUÉ HA PASADO!?

¡¿DÓNDE ESTÁ LA FORTALEZA DEL LÍDER SUPREMO HAN!?
¡AGABABAH!
NO... ¡¡NO LO SÉ!!
ZUS
¿EH?
CROOONCH
¡AUUGH!
¿NO LO SABES? ¿TE REFRESCO LA MEMORIA?
GRUCH
¡PAPPARAAAPU!
ES... ES QUE... ¡ES GHE NO LO ZÉEEH!
¡¡AH!!

CRANCH
CRUNCH
¡¡FUBUUUGH!!
ÑUG
¡¡KYONGEEEH!!
FLAS
¿SEGURO QUE NO LO SABES?
¡NO, NO! ¡NO LO SÉEE!
¡AAAY, NO LO SÉEE!
¡QUE NO, QUE NOOO!
CROOONCH
¡BUGH!
SERÁ ESO...
FRUOOOMMM

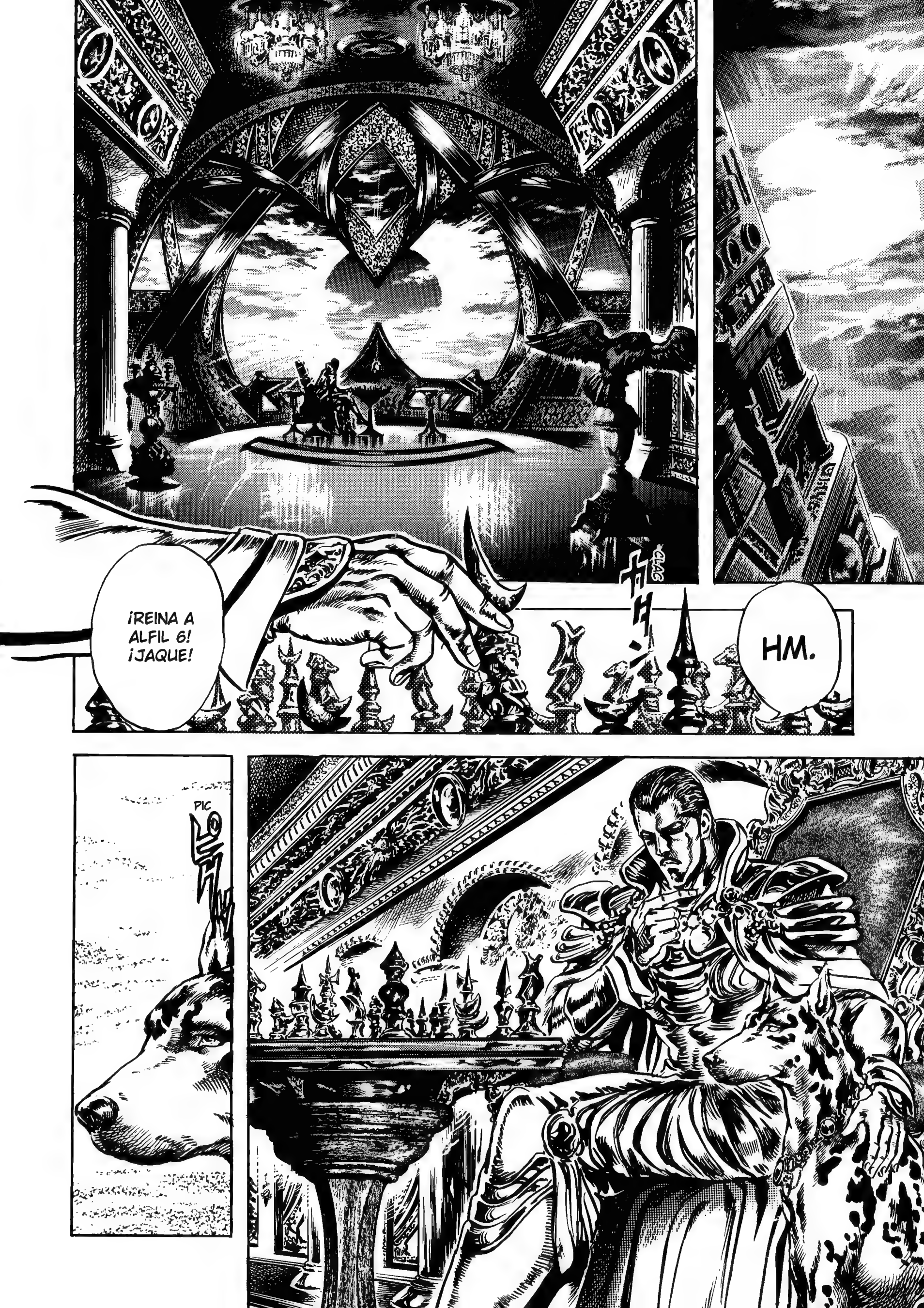
CLAC
HM.
¡REINA A ALFIL 6! ¡JAQUE!
PIC

CLANC
ZUS
NUG
JE...
ZUS
SLURP

TEKE
TEKE
TEKE
TLOC
GLUC
TEKE
TEKE
ZUS
¡¡TRAE OTRA!!
S... ¡SÍ!
HA LLEGADO UN ANDRAJOSO DICIENDO QUE QUIERE HACERLE OFRENDA DE UNA MUJER, SEÑOR HAN.
ZUS

TLAC
¡¡M!
¡NOS HEMOS HECHO CON UNA MUJER DE PRIMERÍSIMA, JI, JI, Y ES PARA USTED, SEÑOR HAN!
¡¡OH, SEÑOR!!
CLANC
TLAC
ZUS
ZUS
DUDAAAM

¡¿EH!?
!!
PLAS
CLAAAS
JU...
ASÍ QUE TE HAS DADO CUENTA.
JU... BIEN PENSADO ESTO DE DISFRAZARTE DE ANDRA-JOSO PARA ACERCARTE A MÍ.
ZRIUUUN
CRAS
CRAS
ZRUAAAM

ÍÍASÍ ES!!
¿¡HM!? ¡ES LA SEPULTURA INVERSA A DOBLE ESPALDA DEL HOKUTO RYÛKEN! SÔHAI GYAKUSÔ!
FLAAAS
¡¡SOY SHACHI DEL HOKUTO RYÛKEN Y HE VENIDO A COBRARME TU CABEZA!!
BOBOOOM
BUBAAAM
FUAM
GRUUUCH
FIUUUM

GRUAAAMMM
¡¡UGH!!
FUSH
TLAC
DUDUDUDUM

FRUAAAM
GRUB
JU... UN JUEGO DE NIÑOS...
URGH...
JU, JU, JU...
ZRUUU
SIGO SIN PODER VER TU PUÑO. TAL COMO ME IMAGINABA.
¡¡ES UNA TÉCNICA TEMIBLE!!
CLAAANG
ZUUUS
ESTÁ CLARO QUE PARA LEER TUS MOVIMIENTOS NECESITARÉ CARNE DE CAÑÓN.
¡¡ESTA MUJER ES PARA TI!!

¿CÓMO?
TUM
¡¡TARDE O TEMPRANO, ESTA MUJER ATRAERÁ LA MUERTE HACIA TI!!
FRAAAS
¡¡PROCURA DISFRUTAR EL TIEMPO QUE TE QUEDA!! ¡¡CUÍDAMELA!!
FUSH
HM.
¿QUÉ SIGNIFICA ESTO? ¿¡HM!?
RIAAAG
SUPONGO QUE SE REFIERE A QUE NO TARDARÁS EN CAER.
¿CÓMO?
¡¡JUUU, JA, JA, JA, JA, JA!! ¡¡AH, VAYA!!
¿¡TE REFIERES A MÍ, A HAN DEL HOKUTO RYÛKEN!? ¿¡EL IMBATIDO!?

¡AUNQUE SEA MENTIRA, TENGO QUE RECONOCER QUE ERES MUY INTERESANTE, MUJER! ¡¡ES LA PRIMERA VEZ QUE VEO A UNA FÉMINA CON UNA MIRADA TAN INTENSA!!
¡¡NO ESTÁ MINTIENDO!!
¡¡JAQUE MATE!!
CLAAAC
¡¡NO TE QUEDA MÁS REMEDIO QUE ARROJAR TU VIDA!!

CAPÍTULO 173 ¡Por la persona amada!

JU, JU... ¡¡YA VERÁS, HAN!!
¡¡MUY PRONTO LLEGARÁ EL ENVIADO DEL AVERNO!!
¡¡AH!!
QU... ¿¿QUÉ ES ESTO!?
¡¡MMM!?
URF...
URF...
¿QUÉ DEMONIOS...? ¿QUÉ ERA ESA SILUETA!?

AH, ¿QUÉ TE PASA EN LA CARA?
¿¡EH!?
FLÁS
¡NGH! ¡TÚ ERES EL QUE HA MATADO A MIS COMPAÑEROS, ¿NO?!
ZAS
¡EH! ¿SE PUEDE SABER QUÉ HA PASADO AQUÍ!?
¡¡AAAH!!
QU... ¿QUÉ HACE AQUÍ SEMEJANTE MONSTRUO?
QU... ¿QUIÉN ES ESTE QUE ME MIRA ASÍ!?
TEKE
TEKE
ERES TÚ.
¿¡...!?
¡UAH!
BUAAAM
¡¡NABOEH!!
IGH... NO... NO PUEDE SER...
IM... IMPOSIBLE...
¿EH?

NO... ¡NO PUEDE SER! ¿¡KENSHIRÔ YA ESTÁ AQUÍ!?
BLAAAM
GRAGRAAAM
KE...
¡KEN!
ERES... ERES TÚ...
¡¡ERES TÚ DE VERDAD!!

¡¡N...
ZUS
¡HE VENIDO A POR TI!
¡¡KEN!!
GRUCH
¡AH!
DE ESO NADA.
NO TE LA PIENSO CEDER. TENDRÁS QUE DERROTARME.

¿¡POR QUÉ!?
NO HAY NINGÚN MOTIVO PARA LU-CHAR.
JU...
PORQUE ERES UN HOMBRE FUERTE.
¡¡AH!!
HAS CAMU-FLADO MUY BIEN TU PRE-SENCIA. SI NO LA HE PODI-DO DETECTAR ES QUE NO ERES MOCO DE PAVO.
¿¡CÓMO ES TU PUÑO!? ¿¡ES UN PUÑO ASESINO!?
¡SÍ, EL HO-KUTO SHIN-KEN!
CO... ¿¡CÓMO!? ¿¡EL HO-KUTO SHIN-KEN!?
¿LO CO-NO-CES?
JU... CO-NOCIENDO OTRA ARTE MARCIAL DEL HOKUTO, ¡CLARO QUE ESTOY AL CORRIEN-TE!

BRUAAAMMM
ZUAAAS
¡¡HACÍA TIEMPO QUE NO TENÍA LA OPORTUNIDAD DE LIBRARME DEL HASTÍO!!
¡JU, JU, JU! ¡¡MUY BIEN!!
ZAAAS
¡¡VEN!!
¡¡TE MERECES UN MÍNIMO DE RESPETO, ASÍ QUE TE MANDARÉ AL SUEÑO ETERNO AL AIRE LIBRE!!
FRUOOOMMM
ZRUNCH

¡¡AH!!
ZRAS
TAP
TAP
TAP
FRAAAMMM
KE...
¡¡KENSHIRÔ!!

¡¡BUGH!!
ZRAAAC
¡¡PIGYA!!
FLIOM
¿¡EH!?
¿VES COMO KEN HA VENIDO?
¡SHACH!
DUM
DUM
ZUS

¡¡TIENE UNA MIRADA PODEROSA PERO TRISTE!!
ESTÁ CLARO POR QUÉ KENSHIRO NO HA SIDO CAPAZ DE DEJARLA ABANDONADA. IGUAL QUE YO AQUELLA VEZ...
SHASHAAA
¿TE MARCHARÁS?
¡SÍ!
GRACIAS POR SALVARME PESE A SER UN FORASTERO ARRASTRADO, HERIDO, A ESTA ISLA.
ZAS
PARA NADA.
NO TENGO PALABRAS...
...PARA EXPRESAR LA GRATITUD QUE SIENTO.
PERO TENGO QUE VOLVER.
MI PADRE ME ESTÁ ESPERANDO EN EL MAR.
HM...
¿QUÉ LE DIRÁS A LEIA?

ZAS
NADA DE NADA.
ME MARCHARÉ SIN DECIR NADA.
ZUS
PUES ESTABA CONVENCIDO DE QUE LEIA ESTABA AL CORRIENTE.
¿¡EH!?
¿QUÉ QUIERES DECIR!?
ZAS
¿DE VERAS?
ES POR LA BARCA... ¡LA EMBARCACIÓN QUE ESTÁS USANDO LA CONSTRUYÓ ELLA!
¿¡EH!?
CO... ¡¿CÓMO!?
EN... ¡ENTONCES, SUS MANOS...!

¡¡AH!!
SABÍA QUE ALGÚN DÍA QUERRÍAS VOLVER A TU PAÍS Y SE PUSO A TRABAJAR.
HM, CONSTRUIR ESTA BARCA LA DEJÓ CON LAS MANOS LLENAS DE CALLOS Y SANGRE...
AH, ¿MIS MANOS? SÍ, ES QUE LA AYUDÉ UN POCO.
¡JA, JA, JA!
¡¡AH!!
VE... ¡¡VETE!!

…
NO TE PREOCUPES.
ELLA SIEMPRE HA DICHO QUE, SI TE QUEDAS EN ESTE PAÍS, TARDE O TEMPRANO PERDERÁS LA VIDA.
Y SIENDO ESTE EL CASO… ¡ESTO ES LO MEJOR!
QU… ¿QUÉ VA A SER DE ELLA?
ES UNA CHICA MUY GUAPA. EN SU MOMENTO DESPOSARÁ A ALGÚN ASURA.
AL FIN Y AL CABO, SI SE NIEGA, LA MATARÁN.

GRACH
LE... LEIA...
¡PADRE! Y... ¡YO...! ¡¡VERÁS, YO...!!
FLAS
ÑUG
FLAS
¡¡ADIÓS, SHACHI!!
TAP TAP
¡¡VIVE TAMBIÉN POR MÍ!!

SPLASH
SPLASH
SPLASH
SPLASH
SPLASH
SPLASH
¡VEAAA!
AH...

ÑUUUG
SHA... ¡¡SHA-CHI!!
PA... ¡PADRE, NO TENGO MÁS RE-MEDIO...!
¡¡NO LA PUEDO ABANDO-NAR!!

Y ESTA MUJER TAMBIÉN SOPORTA EL DES-TINO...
¡AH!
E... ESTÁ NEVAN-DO...
JU.
¿NIE-VE?
EN ESTE PAÍS, LA BLANCA NIEVE SE TIÑE RÁPIDAMENTE DEL ROJO DE LA SANGRE. AL IGUAL QUE YO MISMO CAMBIÉ...

¡AH, ESTÁ NEVANDO! ¡¡ESTÁ INVITANDO A TU SANGRE!!
ESO YA LO VEREMOS.
¡HM! ¿¡ESTÁS CALCULANDO EL RADIO DE ALCANCE!?
ES INÚTIL. ¡NI SIQUIERA SERÁS CAPAZ DE ACERCARTE A MÍ!
FUOOOMMM
FUOOOM
¡¡IRÉ YO A POR TI!!

ZRUAAANCH
FLAAAM
DUM
ZAS
¡¡UEEE!!
BOBOBOOM

ZRUAAAM
¡¡AAAH!!
GRAGRAAA
¡¡JUAAA, JA, JA, JA, JA!!
¿QUÉ TE PASA?
¡MI PUÑO ES UN VENDAVAL! ¡ES TAN VELOZ QUE HASTA EL MOMENTO NADIE HA SIDO CAPAZ DE DIVISAR NI SIQUIERA SU SOMBRA!
¡ES UNA TÉCNICA DEL HOKUTO RYÛKEN! ¡DISPOSICIÓN CENTELLEANTE DE FUEGO VELOZ! *SHIKKA KÔJIN*!
PEH

YA ESTOY VIENDO QUE TÚ TAMPOCO VAS A DIVERTIRME.
ESO YA LO VEREMOS.
¿¡HM!?
JU... ¿QUÉ DICES?
SHHHZ
SHHHZ
TU RADIO DE ALCANCE...
¡¡...ES TAMBIÉN EL MÍO!!
FRAAAM
¡¡POR LO VISTO, TÚ TAMPOCO PUEDES VER MI PUÑO!!

CAPÍTULO 174 ¡La leyenda del destino!

CAPÍTULO 174 ¡La leyenda del destino!

ZAZAZAM
BAAAM
JU, JU, JU...
ZIIIS
ME... ¿ME ODIAS!? ¿QUIERES ESCUPIRME!?
¡PUEDO VERLOS! ¡¡LA SANGRE SUSPENDIDA EN EL AIRE CREA UNA ESTELA QUE PERMITE VER PERFECTAMENTE EL PUÑO DE HAN!!
VAYA CON KENSHIRÔ... ¡HA RESULTADO SER UN HALLAZGO SUPERIOR AL IMAGINADO!

¡¡NO ME IMPORTA!!
¡¡MI DEBER ES HACER DE MI PUÑO EL MÁS PODEROSO!! ¡¡AUNQUE PARA ELLO TENGA QUE SUCCIONAR SANGRE AJENA!!
¡PORQUE ME SERVIRÁ PARA REDUCIR A ESTE PAÍS!
¿POR QUÉ...?
¿POR QUÉ LLEGAR A ESTOS EXTREMOS...?

JU...
ERES UNA MUJER EXTRAÑA...
NO SÉ POR QUÉ, PERO MI CORAZÓN SE DESNUDA ANTE TI...
FRAS
PLAS
FUSH
EN ESTE PAÍS SIEMPRE HA EXISTIDO UNA LEYENDA QUE HABLA SOBRE UN REDENTOR...
¡¡Y NO ES KENSHIRÔ, SINO OTRA PERSONA!!
AQUELLO OCURRIÓ CUANDO YO AÚN DESCONOCÍA EL HOKUTO RYÛKEN...
TAP TAP TAP

FIUUU
¡¡SHACH!!!!!
¿¡QUÉ OCURRE!?
SON DOS ASURAS... ¡¡DOS ASURAS HAN IRRUMPIDO EN LA ACADEMIA PRIVADA DE LA SEÑORA LEIA!!
CO... ¿¡CÓMO DICES!?
¡AGH!
¡ARF!
FRAS
¡¡AH!!
TÚ ERES LEIA, ¿VERDAD?

¿¡ERES TÚ QUIEN HA ENSEÑADO ESTUPIDECES A ESTOS CRÍOS!?
AH...
PAAAF
JU... ESTOS DOS SE HAN NEGADO A LUCHAR EN EL CENTRO DE ENTRENAMIENTO ALEGANDO ENSEÑANZAS TUYAS...
¡¡MORI!!
¡MAMARU!
¡¡AH!!
¡¡ESTOS DOS CRIAJOS HAN ACABADO PATEADOS COMO PERROS!!
PERO ¡EL RESULTADO ES EL MISMO! POR MUCHO QUE UNO RENUNCIE A LUCHAR, EL RIVAL NO TIENE NINGÚN TIPO DE PIEDAD.
¡¡AH!!

MAMARU, MORI...
LE... LEIA... N... NO HEMOS LUCHADO EN NINGÚN MOMENTO...
TAL COMO TÚ DIJISTE...
PE... PERO ¿POR QUÉ?
LO... LOS DEMÁS NO HAN PARADO... Y ESO QUE NOSOTROS NO HEMOS OPUESTO NINGUNA RESISTENCIA...
LEIA... VE... ¿VERDAD QUE TENEMOS RAZÓN NOSOTROS...?
MAMARU.
ÑAAAG
¡TODO ESTO ES POR TU CULPA!
¡AH!

AAAFH...
¡SERÁN CASTIGADOS POR CREER EN HEREJÍAS! ¡¡LOS MACHACAREMOS PARA QUE SIRVAN COMO EJEMPLO!!
MA... ¡MALDITA SEA! CABRONES...
FRAS
NO... ¡¡NO LO HAGÁIS!!
ZIUUUS
ZRAAAS
¡¡AAH!!
VE... ¡¡VENA!!
¡JEEE, JE, JE, JE!
FLAS
¡NNNGH!

GRACH
NO... ¡NO LO HAGAS! ¡SON ASURAS! ¡NO PODRÁS CON ELLOS!
FUIUUSH
JE, JE... ¡¡CREO QUE SERÁ MÁS DIVERTIDO SI EMPIEZO MATÁNDOTE A TI...!!
GWAAAM
¡¡AAAH!!
¡¡SUÉLTAME!!
¿¡EH!?
ZRUAAAS
¡¡WOOOOOH!!
ZIIIUS
¡¡HMF!!

DAAAM
DUM
¡¡URGH!!
DUBAAAM
¡¡GURGH!!
CRAAACH
¡¡NUUUGH!!
DAAAM
DUM
¡¡SUÉLTAME, IMBÉCIL!!
DADAM
BA... ¡¡BASTA!! ¡¡SHACHI!!
¡GUAAAGH!!
TAP
TAP
TAP
¡¡GUAAAAGH!!

¡¡UOOOOH!!
GWOOOM
ZUBAAAM
¡¡AAAAH!!
¡¡CABRÓN!!
CLANC
¡¡MUEREEE!!
AAAAH...
AAAAH...

¡¡BOAAAAH!!
BUAAAMF
¿¡EH!?
PRAAAP
ZUOOOMMM

ARF...
AGH...
QU... ¿¡QUÉ ES ESE PUÑO!?
¡¡EL HOKUTO RYÛKEN!!
TI... ¡TIENES QUE ENSEÑÁRMELO, ANCIANO!
NI... ¡NI SE TE OCURRA, SHACHI! ¡¡LA PELEA NO GENERA NADA BUENO!!
SI QUIERES PASAR EL RESTO DE TU VIDA JUNTO A ELLA, ESPERA.
LLEGARÁ EL DÍA EN QUE VENDRÁ EL REDENTOR CRUZANDO EL MAR.
¡¡UN HOMBRE QUE DERROTARÁ A LOS TRES LÍDERES SUPREMOS Y CAMBIARÁ ESTE PAÍS!!
NO... ¡NO PUEDO ESPERAR!
ÑAG
¡¡HE ACABADO CON UN ASURA!! ¡YA NO HAY MARCHA ATRÁS PARA MÍ!
A... ¡ADEMÁS, MIRA! ¡¡MIRA CÓMO ESTÁ EL PAÍS!!

¡¡NO PODEMOS ESPERAR AL REDENTOR!!
POR FA... VOR...
ZRUS
GLUC
¿ABANDONAS EL AMOR...? ¿Y LO HACES POR AMOR...?
¡¡ASÍ, APRENDÍ EL HOKUTO RYÛKEN A LAS ÓRDENES DEL VIEJO Y ME CONVERTÍ EN UN DEMONIO!!
TU LOCURA ES FINGIDA, PUES...
SI SIGO LUCHANDO, LLEGARÁ EL DÍA EN EL QUE CAERÉ.

PERO, EN ESE CASO, MI MUERTE SERÁ SOLO LA DE UN LOCO. Y ESO NO HERIRÁ EL CORAZÓN DE LEIA.
¡¡SHACHI!!
MI LUCHA YA EMPEZÓ Y ESO ES LO QUE CUENTA.
NO PUDE ESPERAR... AL SUPUESTO REDENTOR...
CO... ¿CÓMO SE LLAMA?
FRUOOOMMM
¡¡SU NOMBRE ES RAOH!!

RA... ¡¡RAOH!!
¿¡CÓMO!?
SIENDO ASÍ... TANTO TÚ COMO YO ACABAREMOS VIENDO ALGO DE VALOR INCALCULABLE...
GRUAAAM
¿¡HM!? ¿¡LO CONOCES, LIN!?
FIUUU
GRAAACH
BRUACH

EL PUÑO DE LA ESTRELLA DEL NORTE -EDICIÓN DEFINITIVA- (13) FIN

HOKUTO NO KEN
de Buronson y Tetsuo Hara

HOKUTO NO KEN Ultimate Edition
©1983 by BURONSON AND TETSUO HARA / COAMIX
Approved No. WA-40S
All Rights Reserved.
Spanish translation rights arranged with COAMIX, Tokyo
through Tuttle-Mori Agency, Inc., Tokyo

El Puño de la Estrella del Norte 13. Hokuto no Ken.
Publicación de Editorial Planeta, SA.
Diagonal, 662-664, 08034 Barcelona.

© 2021 Editorial Planeta, S.A,. Reservados todos los derechos.

Traducción de Marc Bernabé (DARUMA Serveis Lingüístics, SL)

ISBN: 978-84-1341-770-7. DL: B. 1.455-2019. (10268159)

Printed in EU / Impreso en UE.

El precio en Canarias, Ceuta y Melilla incluye gastos de transporte.
Ninguna parte de este libro puede ser reproducida ni
incorporada a un sistema informático, ni está
permitida su transmisión en cualquier forma o cualquier
medio, sea este electrónico, mecánico,
por fotocopia, por grabación u otros medios, sin el
permiso previo y por escrito del editor.

Las infracciones se perseguirán según la ley.

Si deseas información sobre nuestros cómics, busca en la web:
www.planetacomic.com

BLOG: www.planetadelibros.com/blog/comics
FACEBOOK/TWITTER/INSTAGRAM/YOUTUBE: PlanetadComic

El escaneo de este tomo fue posible gracias a la colaboración de:
Auror, Atomsk, Calajan, Castle, Clama, cnmcleod, etsaibat, Pochoman,
punkarra, Romferat, Redvirux y Sbro en el crowfunding
realizado en el grupo de CRGfunding.